Tek.nr.	Omschrijving	Formaat	Schaal	Datum	Status	Gewijzigd
VK-00	tekeningen overzicht	A3		2-4-2020	Definitief	30-10-2020
VK- 01	Situatie	A3	1:500	2-4-2020	Definitief	30-10-2020
VK- 02	Juridische situatie	A3	1:500	2-4-2020	Definitief	
VK- 03	Renvooi	A3		2-4-2020	Definitief	
VK- 04	Begane grond	A3	1:100	2-4-2020	Definitief	
VK- 05	1e Verdieping	A3	1:100	2-4-2020	Definitief	13-10-2020
VK- 06	2e Verdieping	A3	1:100	2-4-2020	Definitief	13-10-2020
VK- 07	3e Verdieping	A3	1:100	2-4-2020	Definitief	13-10-2020
VK- 08	Dakoverzicht	A3	1:100	2-4-2020	Definitief	
VK- 09	Voorgevel	A3	1:100	2-4-2020	Definitief	
VK- 10	Kopgevel rechts	A3	1:100	2-4-2020	Definitief	
VK- 11	Achtergevel	A3	1:100	2-4-2020	Definitief	13-10-2020
VK- 12	Kopgevel links	A3	1:100	2-4-2020	Definitief	
VK- 13	Doorsnede A-A	A3	1:100	2-4-2020	Definitief	
VK- 14	Doorsnede B-B	A3	1:100	2-4-2020	Definitief	
VK- 15	Bouwnummer 1	A3	1:50	2-4-2020	Definitief	30-10-2020
VK- 16	Bouwnummer 2	A3	1:50	2-4-2020	Definitief	
VK- 17	Bouwnummer 3	A3	1:50	2-4-2020	Definitief	
VK- 18	Bouwnummer 4	A3	1:50	2-4-2020	Definitief	
VK- 19	Bouwnummer 5	A3	1:50	2-4-2020	Definitief	
VK- 20	Bouwnummer 6	A3	1:50	2-4-2020	Definitief	
VK- 21	Bouwnummer 7	A3	1:50	2-4-2020	Definitief	30-10-2020
VK- 22	Bouwnummer 8	A3	1:50	2-4-2020	Definitief	
VK- 23	Bouwnummer 9	A3	1:50	2-4-2020	Definitief	
VK- 24	Bouwnummer 10	A3	1:50	2-4-2020	Definitief	
VK- 25	Bouwnummer 11	A3	1:50	2-4-2020	Definitief	30-10-2020
VK- 26	Bouwnummer 12	A3	1:50	2-4-2020	Definitief	
VK- 27	Bouwnummer 13	A3	1:50	2-4-2020	Definitief	
VK- 28	Bouwnummer 14	A3	1:50	2-4-2020	Definitief	30-10-2020
VK- 29	Optie 2A - afscheiding keuken -loopdeur	A3	1:50	2-4-2020	Definitief	
VK- 30	Optie 2B - afscheiding keuken -deur met zijlicht	A3	1:50	2-4-2020	Definitief	
VK- 31	Optie 2C - afscheiding keuken -dubbele deur	A3	1:50	2-4-2020	Definitief	
VK- 32	Optie 3 -afscheiding in slaapkamer	A3	1:50	2-4-2020	Definitief	
VK- 33	Optie 4A -open inloopkast	A3	1:50	2-4-2020	Definitief	
VK- 34	Optie 4B -inloopkast via schuifdeur	A3	1:50	2-4-2020	Definitief	
VK- 35	Optie 5 -vergroting slaapkamer	A3	1:50	2-4-2020	Definitief	
VK- 36	Optie 6 -vergroting badkamer	A3	1:50	2-4-2020	Definitief	
VK- 37	Optie 7 -verplaatsing keuken	A3	1:50	2-4-2020	Definitief	

bpd
bouwfonds property development

TREBBE
ONTWIKKELT EN BOUWT

Project:
Graven Es te Oldenzaal,
42 appartementen

Schaal
handmatig

Datum
30-10-2020

Formaat
A3

Tekeningnummer
VK-00

Griekenlandlaan

inrit door gemeente

inrit door gemeente

inrit door gemeente

BLOK 1

BLOK 2

BLOK 3

25 parkeervakken

fietsen bezoekers

N

Beukenhaag 90cm hoog

Gras

Erfgrens

T Terras

Entree

Het openbare gebied wordt ingericht door de gemeente Oldenzaal, daarom kunnen aan deze tekening geen rechten worden ontleend.

bpd
bouwfonds property development

TREBBE
ONTWIKKELT EN BOUWT

Project:
Graven Es te Oldenzaal, 42 appartementen

Datum
30-10-2020

Schaal
1 : 500

Formaat
A3

Tekeningnummer
VK-01

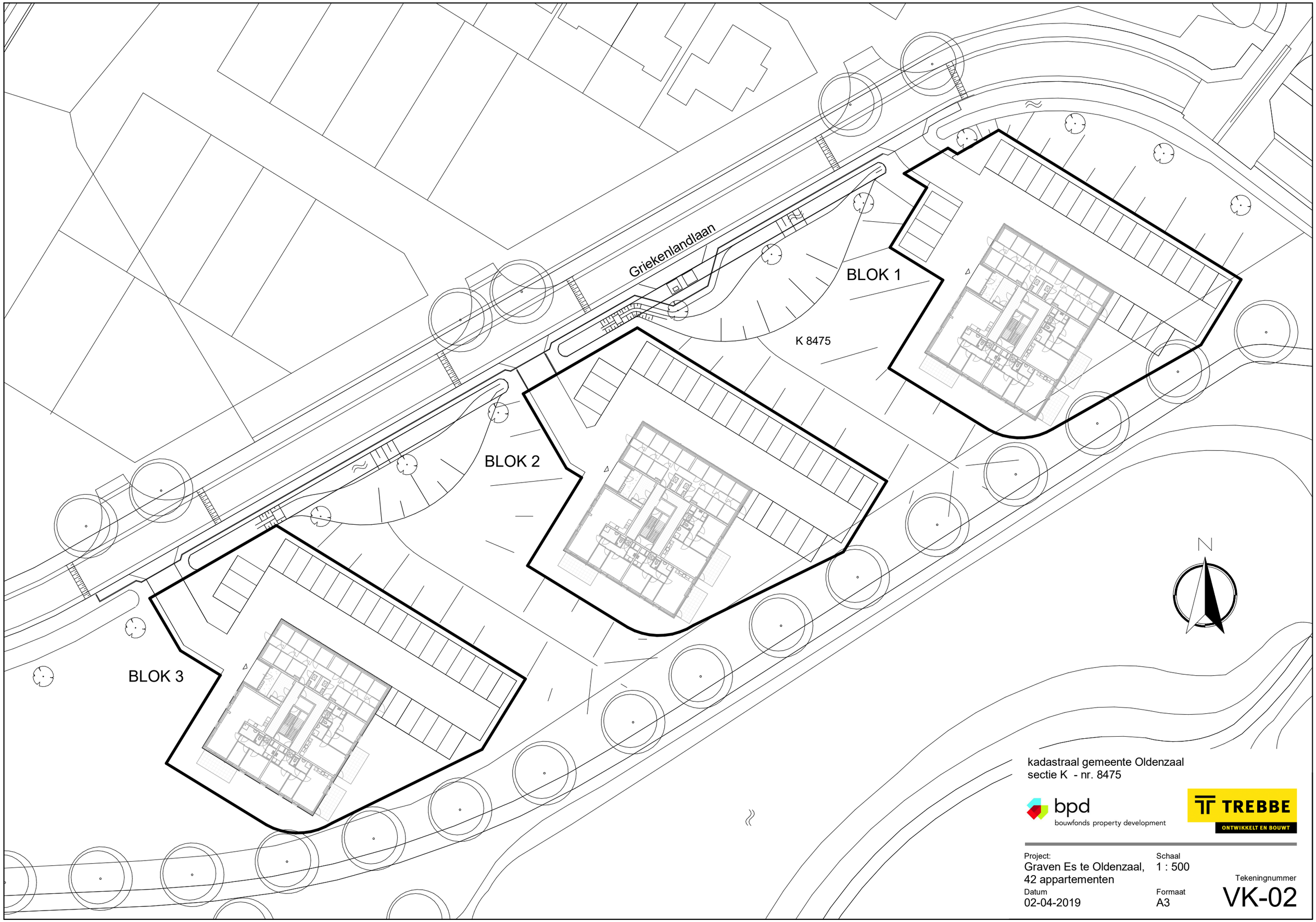

kadastraal gemeente Oldenzaal
sectie K - nr. 8475

bpd
bouwfonds property development

TREBBE
ONTWIKKELT EN BOUWT

Project:
Graven Es te Oldenzaal,
42 appartementen

Schaal
1 : 500

Datum
02-04-2019

Formaat
A3

Tekeningnummer
VK-02

Renvooi: Electra

	serieschakelaar	hoogte, 1050+,
	wisselschakelaar	hoogte, 1050+,
	lichtaansluitpunt	hoogte, plafond,
	wandlicht aansluitpunt	hoogte, zie tekening,
	enkele wandcontactdoos	hoogte, 300+, zie tekening,
	dubb. wandcontactdoos vert.	hoogte, 300+, 1250+, zie tekening,
	aansluitpunt 230V	hoogte, 1500+,
	perilex wcd 2x230V	hoogte, 1500+,
th	leiding bedraad thermostaat	hoogte, 1500+,
utp	enk. wandcontactdoos utp	hoogte, 300+,
cai	enk. wandcontactdoos cai	hoogte, 300+,
	leiding loos (controle draad)	hoogte, 300+,
	beldrukker	hoogte, 1050+,
	Videofoon	hoogte, 1500+,
R	rookmelder optisch	hoogte, plafond,
	verdeelkast	hoogte, 1600+ (onderkant kast),
CAP	centraal aardpunt	hoogte,
	aardscherm	hoogte,
	vloerverwarming	hoogte, in dekvloer,
	MV ventiel	hoogte, plafond,

- Th bedraad naar Warmtepomp
- Combinaties onder meervoudige afdekramen aangegeven d.m.v verbindingstreepje;
- Dubbele wandcontactdozen vlak inbouw horizontaal uitvoeren
- MV: Orcon MVS 15, bediening: 2x RF/CO2 sensor in de woonkamer en slaapkamer op 230V,
- loos: loze 19mm VASTE BUIS vanaf meterkast voorzien van controledraad;
- UTP: Afgemonteerd op RJ45 contactdoos en bedraad met CAT6 eindigend in meterkast op een rol met een RJ45 steker;
- Rookmelders: Optisch fabr. Ei. type Ei146, worden gekoppeld met elkaar op dezelfde groep 230V;
- Schakelmateriaal: fabr. Busch-Jaeger, type REFLEX SI, kleur wit (RAL9010).

Verklarende afkortingen

ak	afzuigkap
ca	centrale antenne installatie
cap	centraal aardpunt
cm	combimagnetron
hh	wcd algemeen (huishoudelijk)
fo	fornuis
kk	koelkast
ko	koffie
kp	kookplaat
mg	magnetron
mk	meterkast
mv	mechanische ventilatie
p	pomp
pv	zonnepanelen
opb	opbouw
q	quooker
rad	radiator
reg	regelaar
th	thermostaat
vl	verlichting
vo	vonkontsteking
vs	vaste spanning
vw	vaatwasser
wcd	wandcontactdoos
wd	wasdroger
wm	wasmachine
ws	werkschakelaar

Renvooi: Algemeen

- metselwerk licht
- metselwerk donker
- gevelbeplating Rockpanel 8mm
- isolatie
- kalkzandsteen
- prefab betonwand
- cellenbeton 70mm G4/600
- cellenbeton 100mm G4/600
- cellenbeton 100mm G5/800
- metalstud 240mm, woningscheidend
- wandtegelwerk
- kruipluik 595x795mm
- opstelplaats wasmachine (wm)
- opstelplaats koelkast (kk)
- opstelplaats kooktoestel
- opstelplaats warmtepomp
- metalen binnenkozijn (met bovenlicht)
- HWA hemelwater afvoer
- MK meterkast
- mechanisch afzuigpunt
- vloertegels algemene ruimte, 300x300mm
- vloertegels badkamer, 200x200mm
- terras tegels, 500x500mm
- schoonloopmat
- douchehoek 10mm verdiept
- glazen douchewand
- toilet,wandcloset
- wastafel
- toilet
- fontein
- dubbele wastafel

Renvooi: Gevels

- metselwerk licht
- metselwerk donker
- gevelbeplating antraciet

bpd bouwfonds property development

TREBBE ONTWIKKELT EN BOUWT

Project:
Graven Es te Oldenzaal, 42 appartementen

Schaal
As indicated

Datum
02-04-2020

Formaat
A3

Tekeningnummer
VK-03

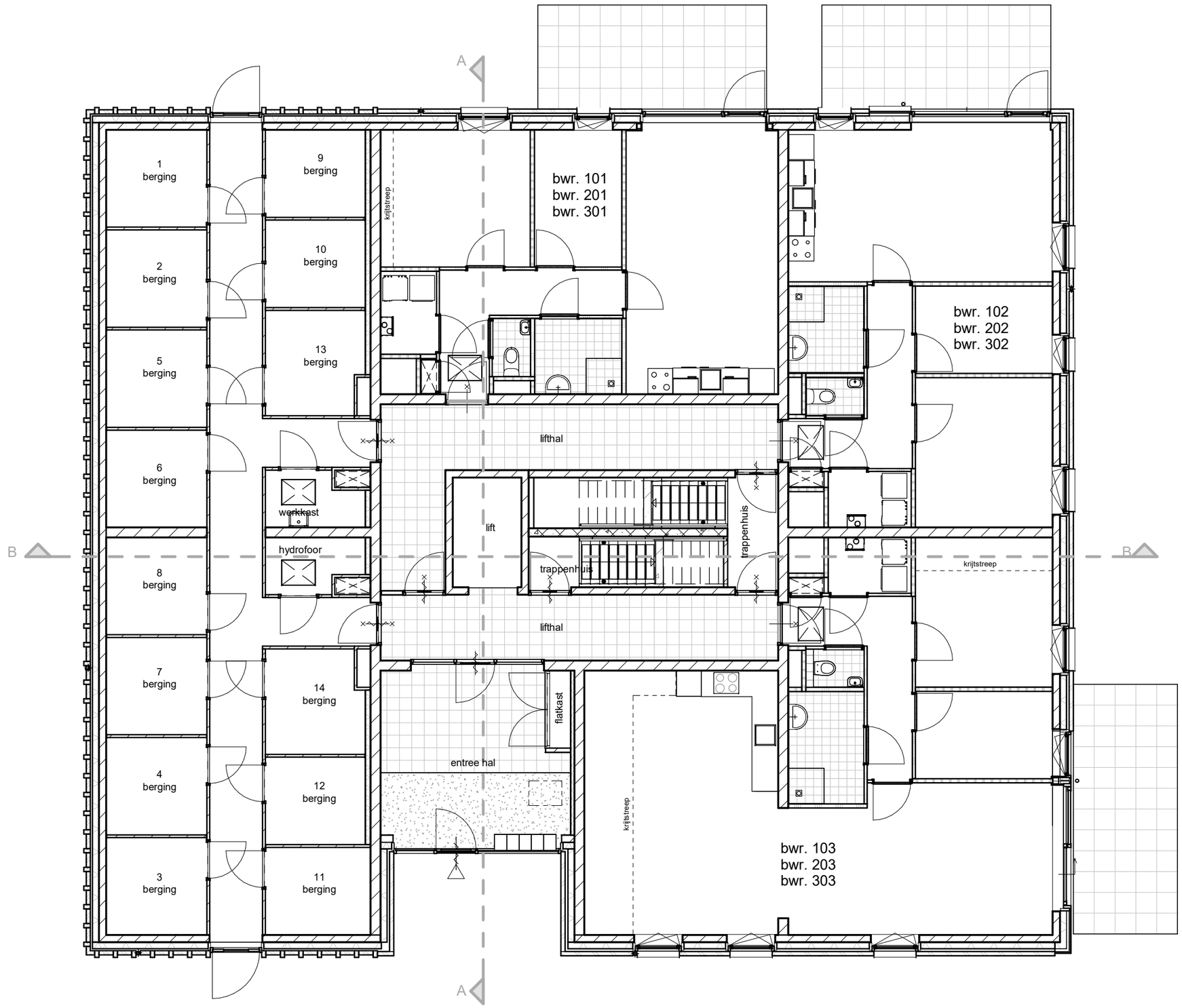

Begane grond

bpd
bouwfonds property development

TREBBE
ONTWIKKELT EN BOUWT

Project:
Graven Es te Oldenzaal,
42 appartementen

Schaal
1 : 100

Datum
02-04-2020

Formaat
A3

Tekeningnummer
VK-04

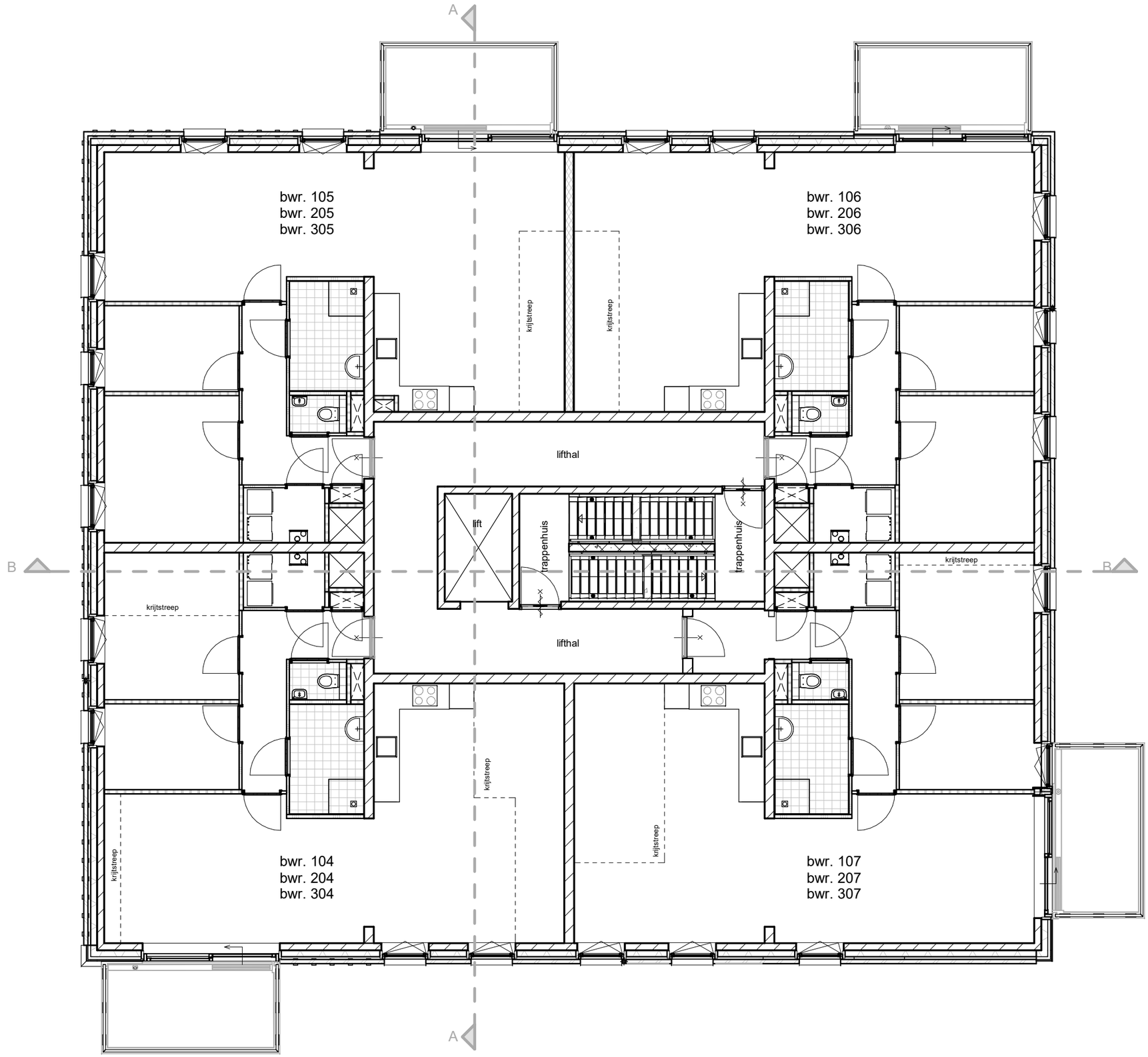

1e Verdieping

bpd
bouwfonds property development

TREBBE
ONTWIKKELT EN BOUWT

Project:
Graven Es te Oldenzaal,
42 appartementen

Schaal
1 : 100

Datum
13-10-2020

Formaat
A3

Tekeningnummer
VK-05

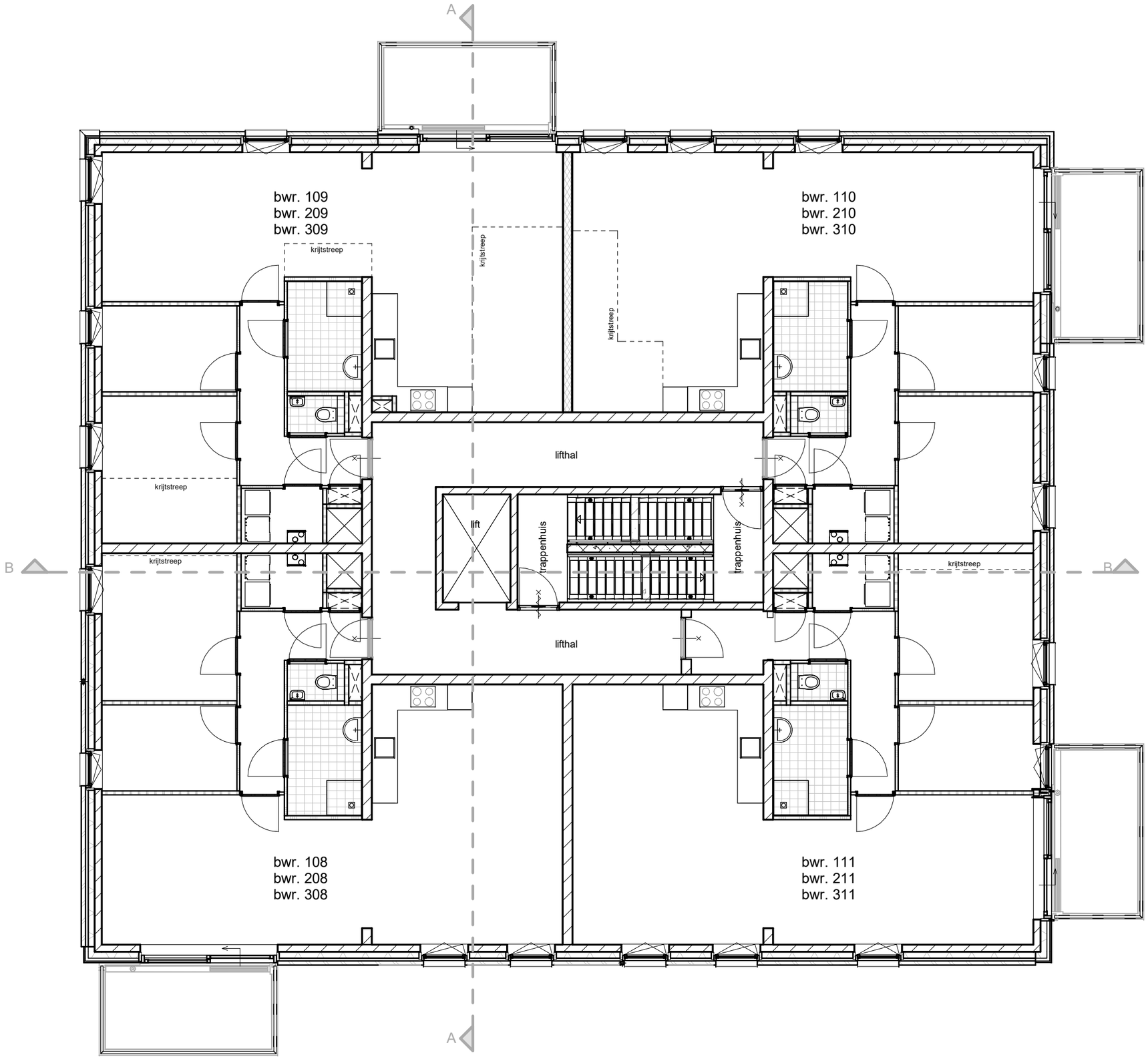

2e Verdieping

bpd
bouwfonds property development

TREBBE
ONTWIKKELT EN BOUWT

Project:
Graven Es te Oldenzaal,
42 appartementen

Schaal
1 : 100

Datum
13-10-2020

Formaat
A3

Tekeningnummer
VK-06

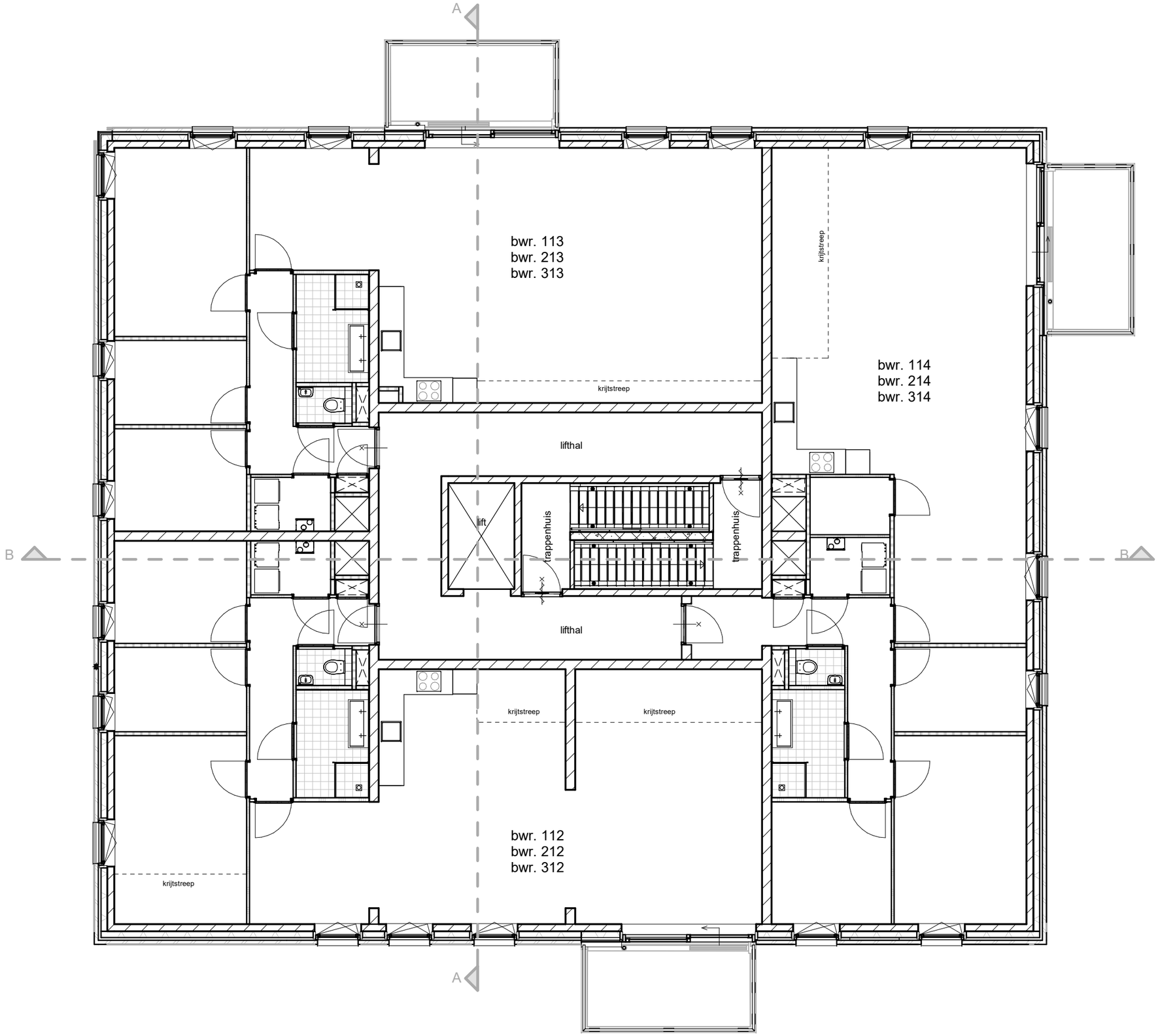

3e Verdieping

bpd
bouwfonds property development

TREBBE
ONTWIKKELT EN BOUWT

Project:
Graven Es te Oldenzaal,
42 appartementen

Schaal
1 : 100

Datum
13-10-2020

Formaat
A3

Tekeningnummer
VK-07

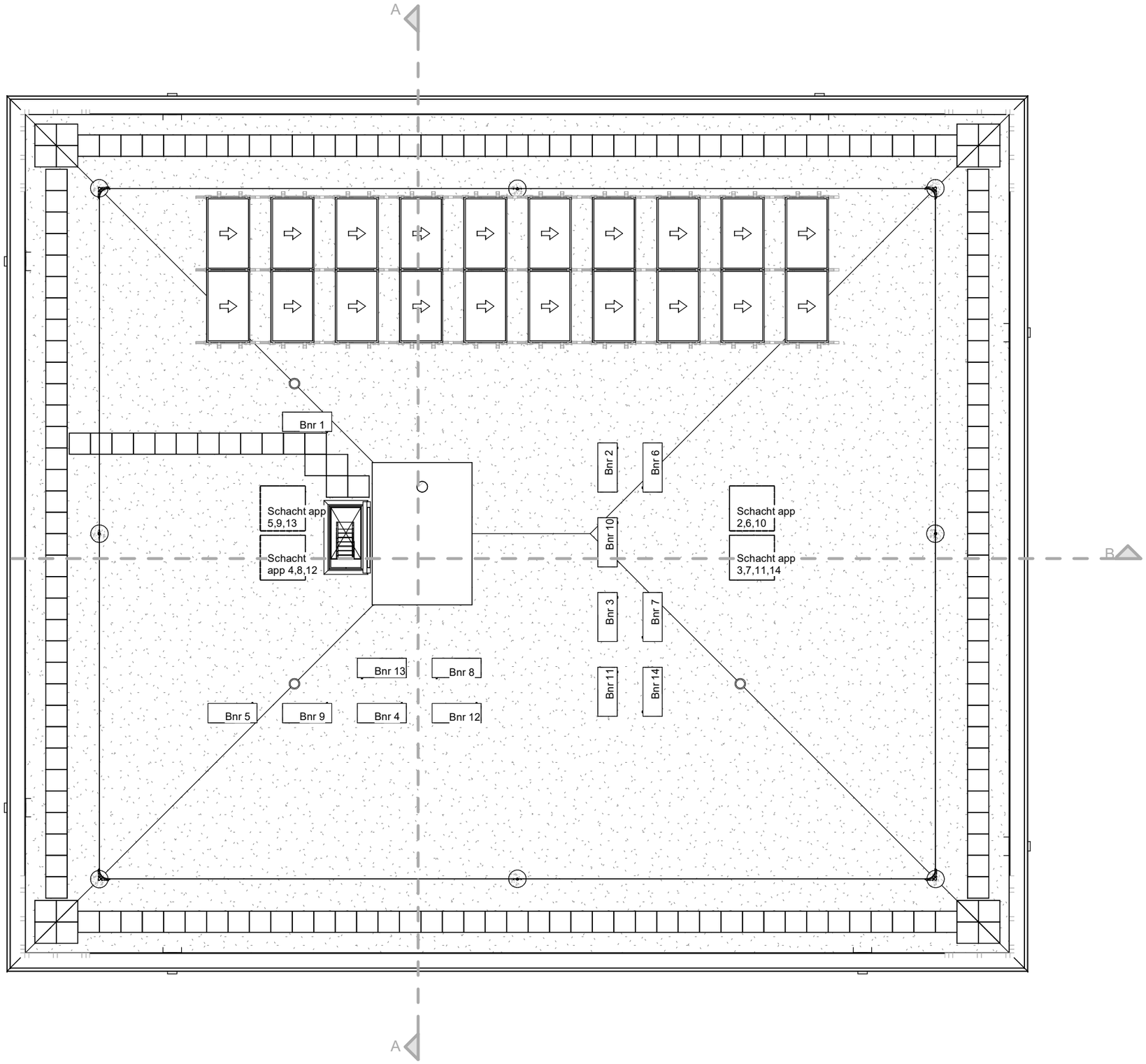

Dakoverzicht

bpd
bouwfonds property development

TREBBE
ONTWIKKELT EN BOUWT

Project:
Graven Es te Oldenzaal,
42 appartementen

Schaal
1 : 100

Datum
02-04-2020

Formaat
A3

Tekeningnummer
VK-08

Voorgevel

bpd
bouwfonds property development

TREBBE
ONTWIKKELT EN BOUWT

Project:
Graven Es te Oldenzaal,
42 appartementen

Schaal
1 : 100

Datum
02-04-2020

Formaat
A3

Tekeningnummer
VK-09

Kopgevel rechts

bpd
bouwfonds property development

TREBBE
ONTWIKKELT EN BOUWT

Project:
Graven Es te Oldenzaal,
42 appartementen

Schaal
1 : 100

Datum
02-04-2020

Formaat
A3

Tekeningnummer
VK-10

Achtergevel

bpd
bouwfonds property development

TREBBE
ONTWIKKELT EN BOUWT

Project:
Graven Es te Oldenzaal,
42 appartementen

Schaal
1 : 100

Datum
13-10-2020

Formaat
A3

Tekeningnummer
VK-11

Kopgevel links

bpd
bouwfonds property development

TREBBE
ONTWIKKELT EN BOUWT

Project:
Graven Es te Oldenzaal,
42 appartementen

Schaal
1 : 100

Datum
02-04-2020

Formaat
A3

Tekeningnummer
VK-12

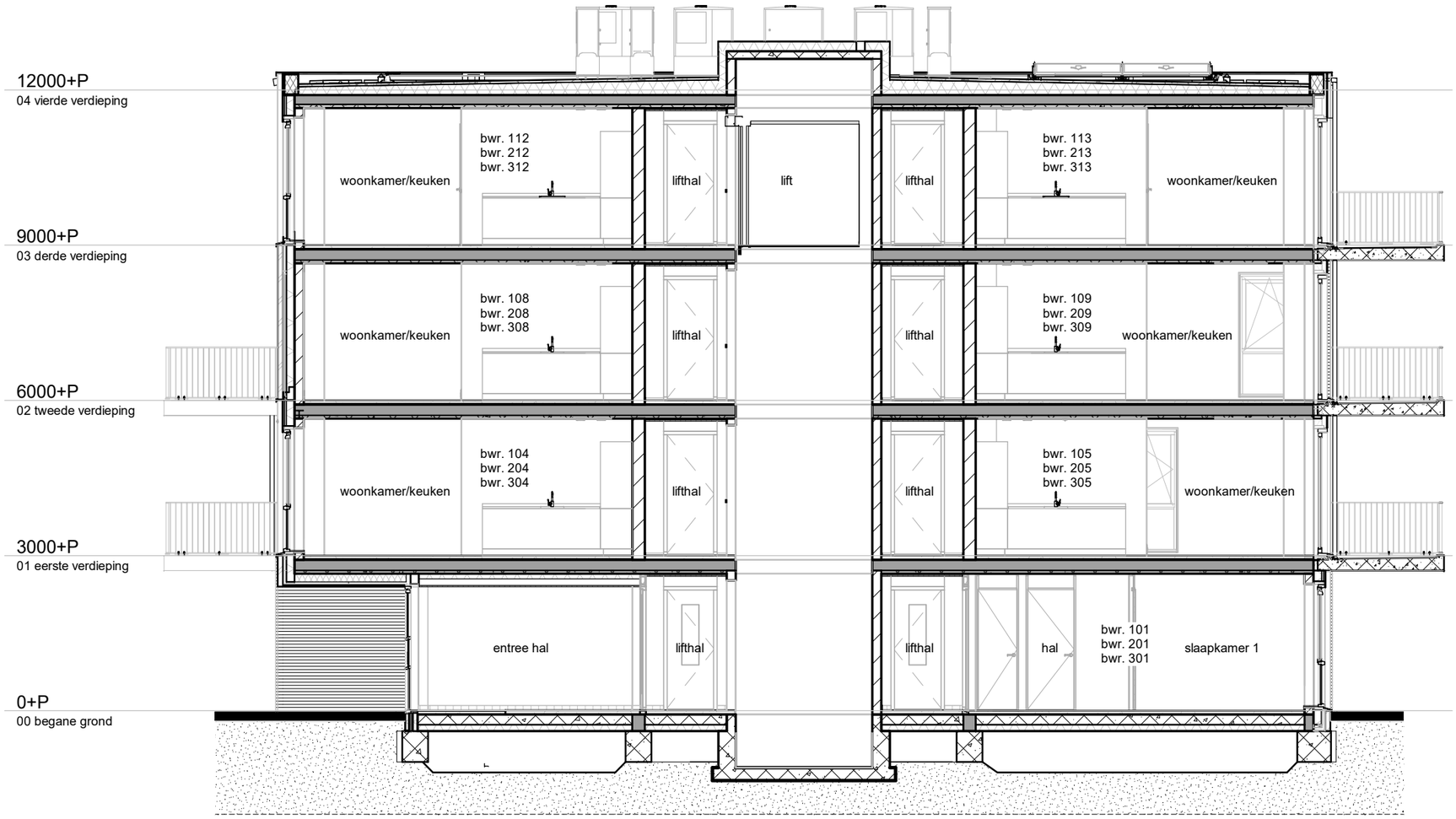

Doorsnede A-A

bpd
bouwfonds property development

TREBBE
ONTWIKKELT EN BOUWT

Project:
Graven Es te Oldenzaal,
42 appartementen

Schaal
1 : 100

Datum
02-04-2020

Formaat
A3

Tekeningnummer
VK-13

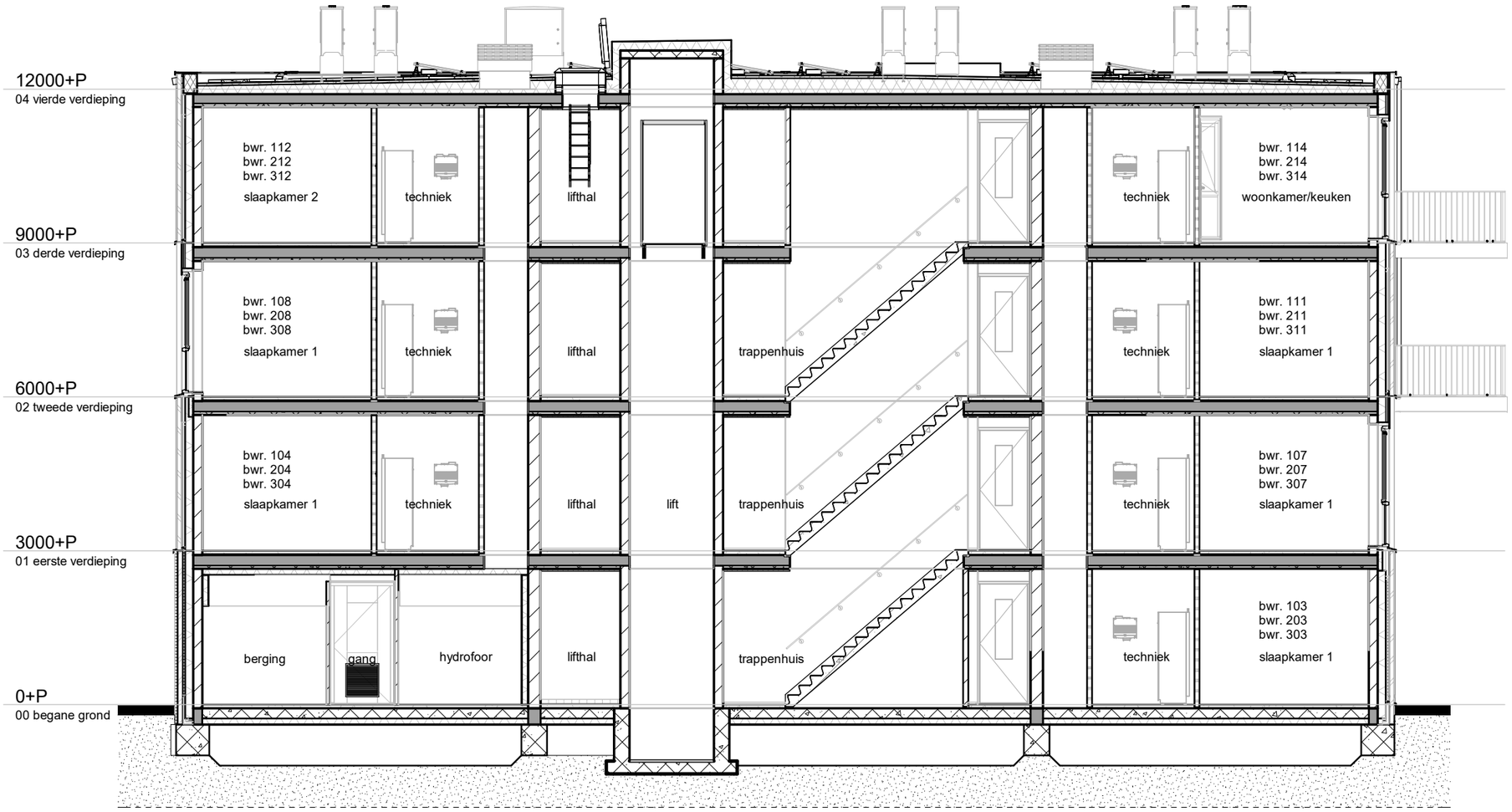

Doorsnede B-B

bpd
bouwfonds property development

TREBBE
ONTWIKKELT EN BOUWT

Project:
Graven Es te Oldenzaal,
42 appartementen

Schaal
1 : 100

Datum
02-04-2020

Formaat
A3

Tekeningnummer
VK-14

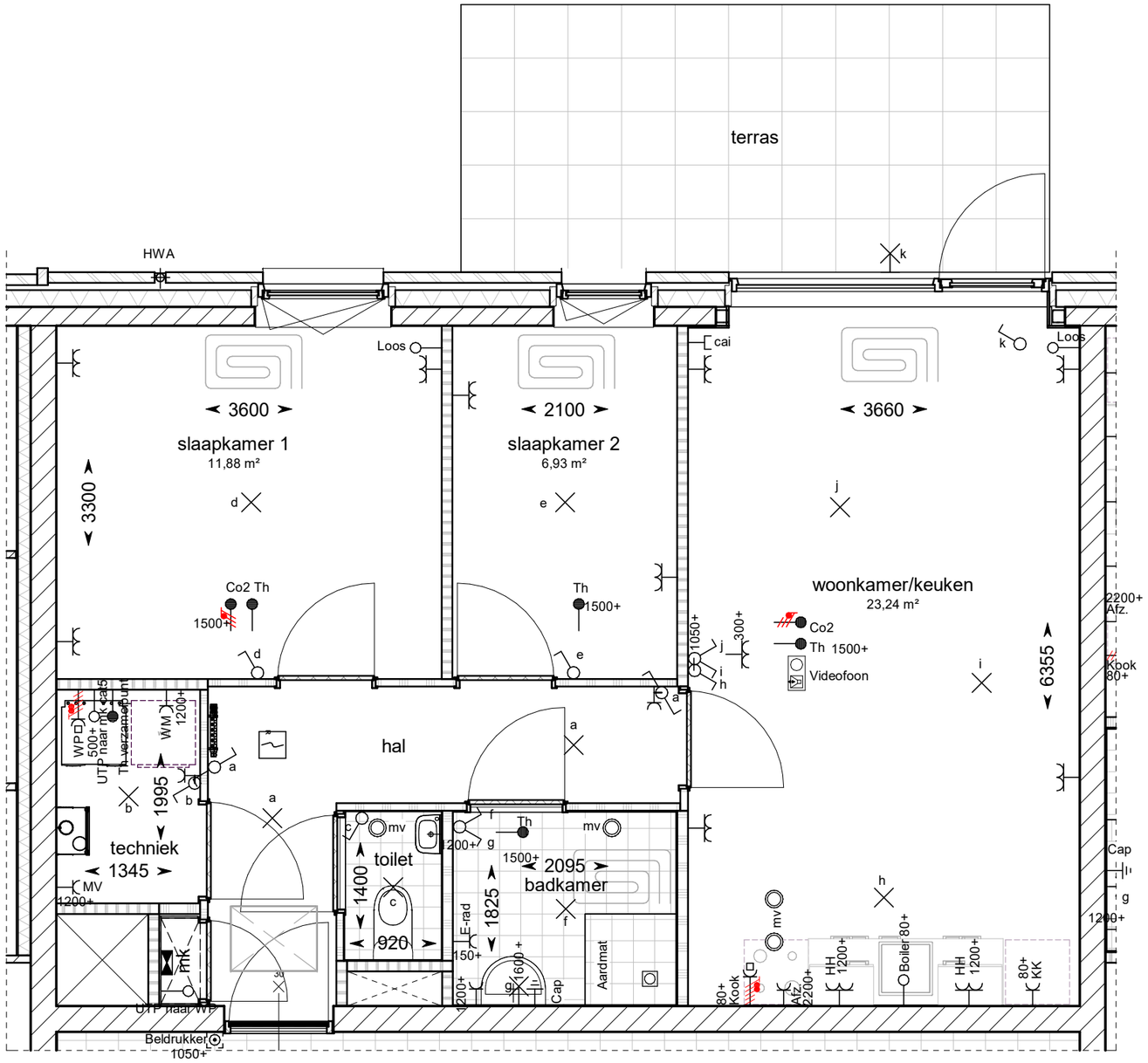

Bouwnummer 101, 201, 301

bpd
bouwfonds property development

TREBBE
ONTWIKKELT EN BOUWT

Project:
Graven Es te Oldenzaal,
42 appartementen

Schaal
1 : 50

Datum
30-10-2020

Formaat
A3

Tekeningnummer
VK-15

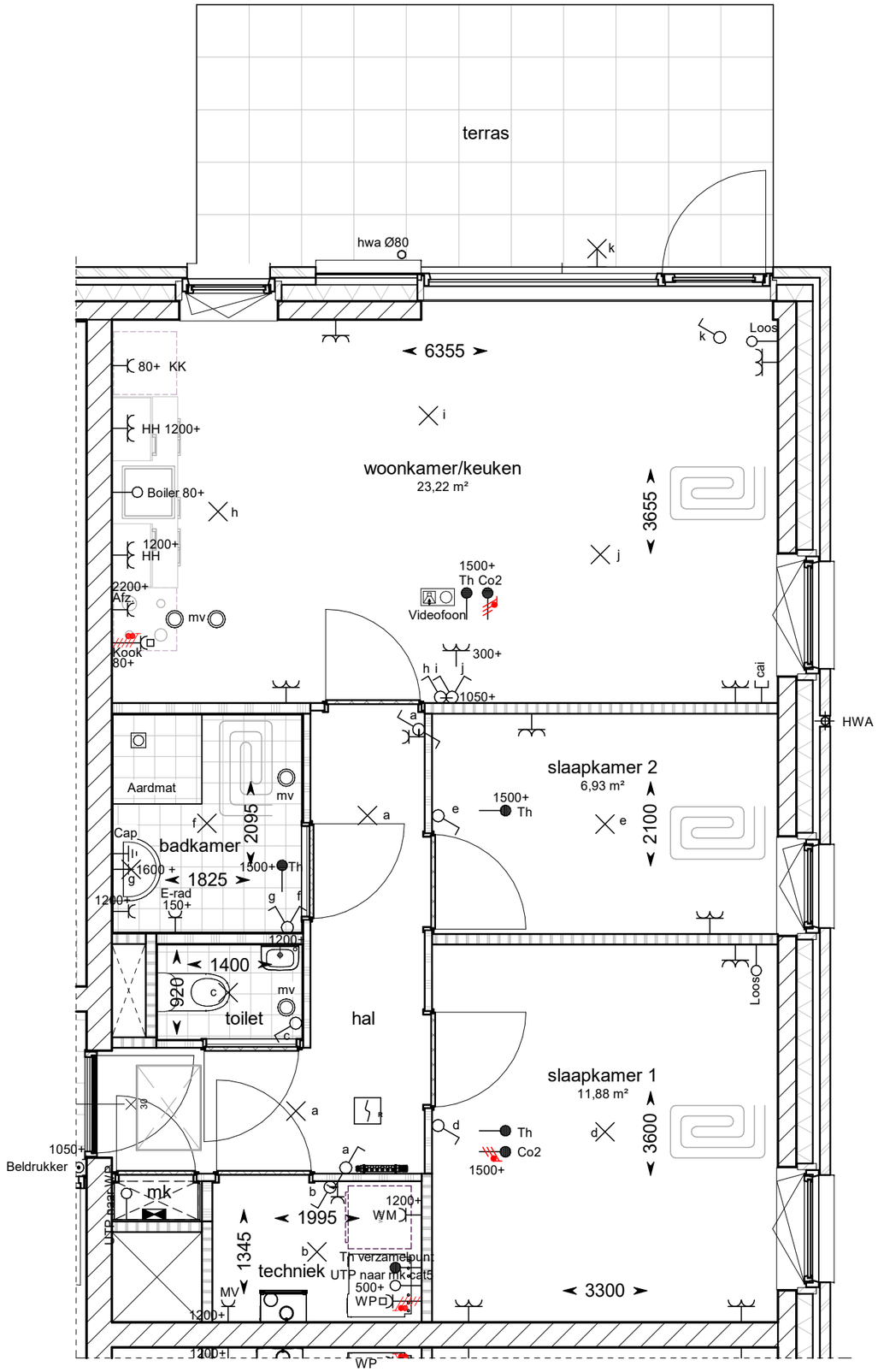

Bouwnummer 102, 202, 302

bpd
bouwfonds property development

TREBBE
ONTWIKKELT EN BOUWT

Project: Graven Es te Oldenzaal, 42 appartementen	Schaal 1 : 50
Datum 02-04-2020	Formaat A3
	Tekeningnummer VK-16

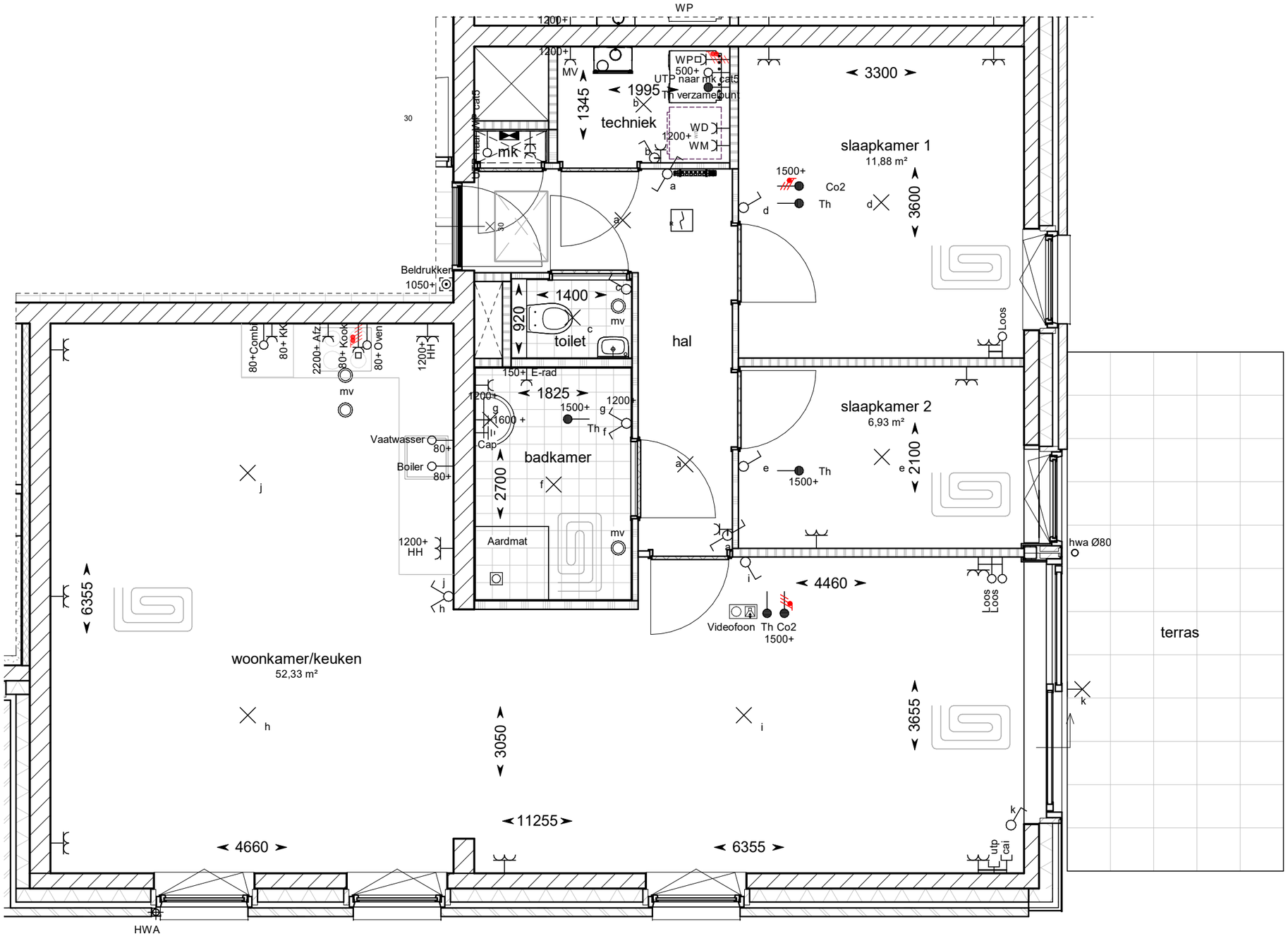

Bouwnummer 103, 203, 303

bpd
bouwfonds property development

TREBBE
ONTWIKKELT EN BOUWT

Project:
Graven Es te Oldenzaal,
42 appartementen

Schaal
1 : 50

Datum
02-04-2020

Formaat
A3

Tekeningnummer
VK-17

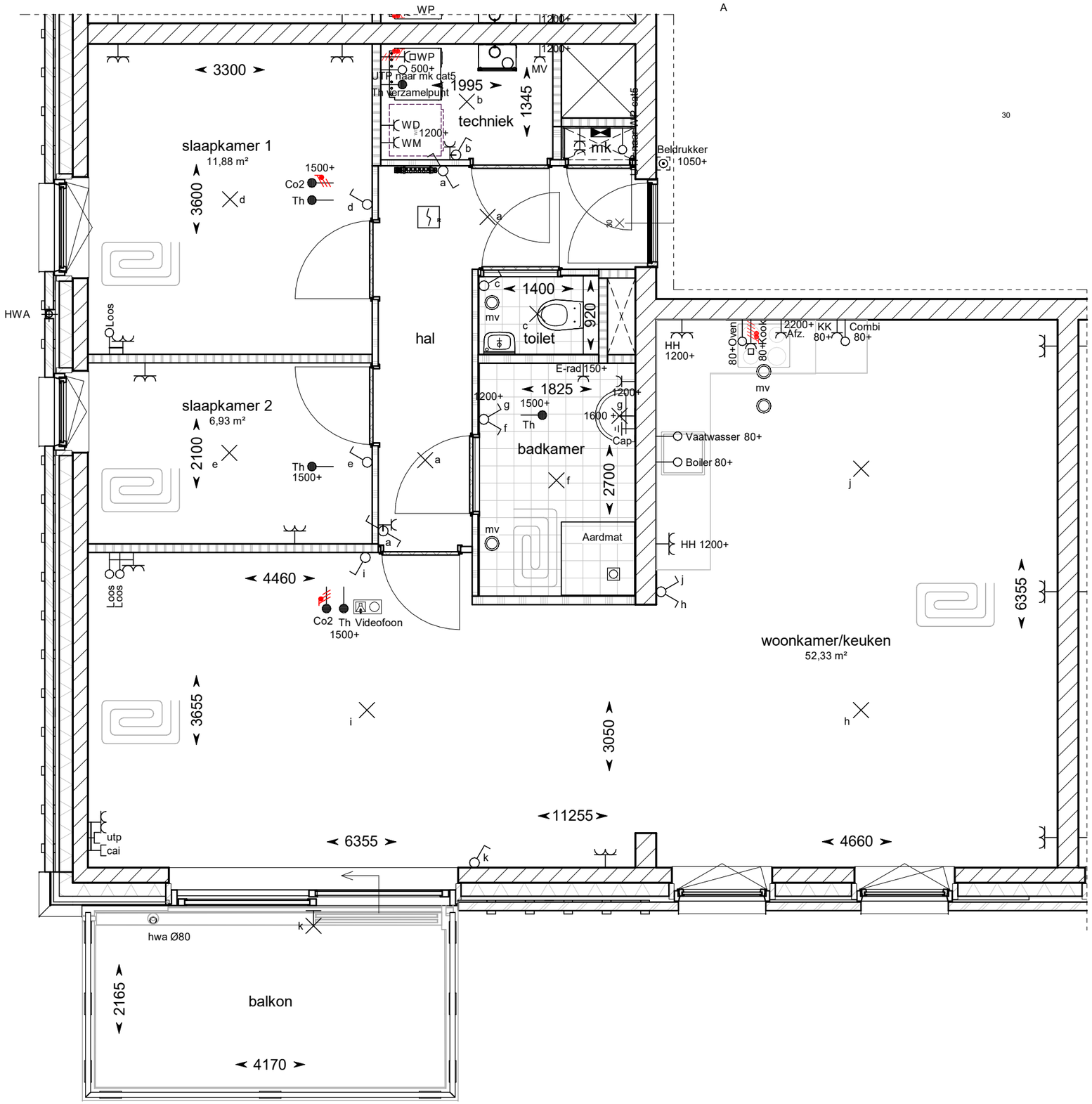

Bouwnummer 104, 204, 304

bpd
bouwfonds property development

TREBBE
ONTWIKKELT EN BOUWT

Project:
Graven Es te Oldenzaal,
42 appartementen

Schaal
1 : 50

Datum
02-04-2020

Formaat
A3

Tekeningnummer
VK-18

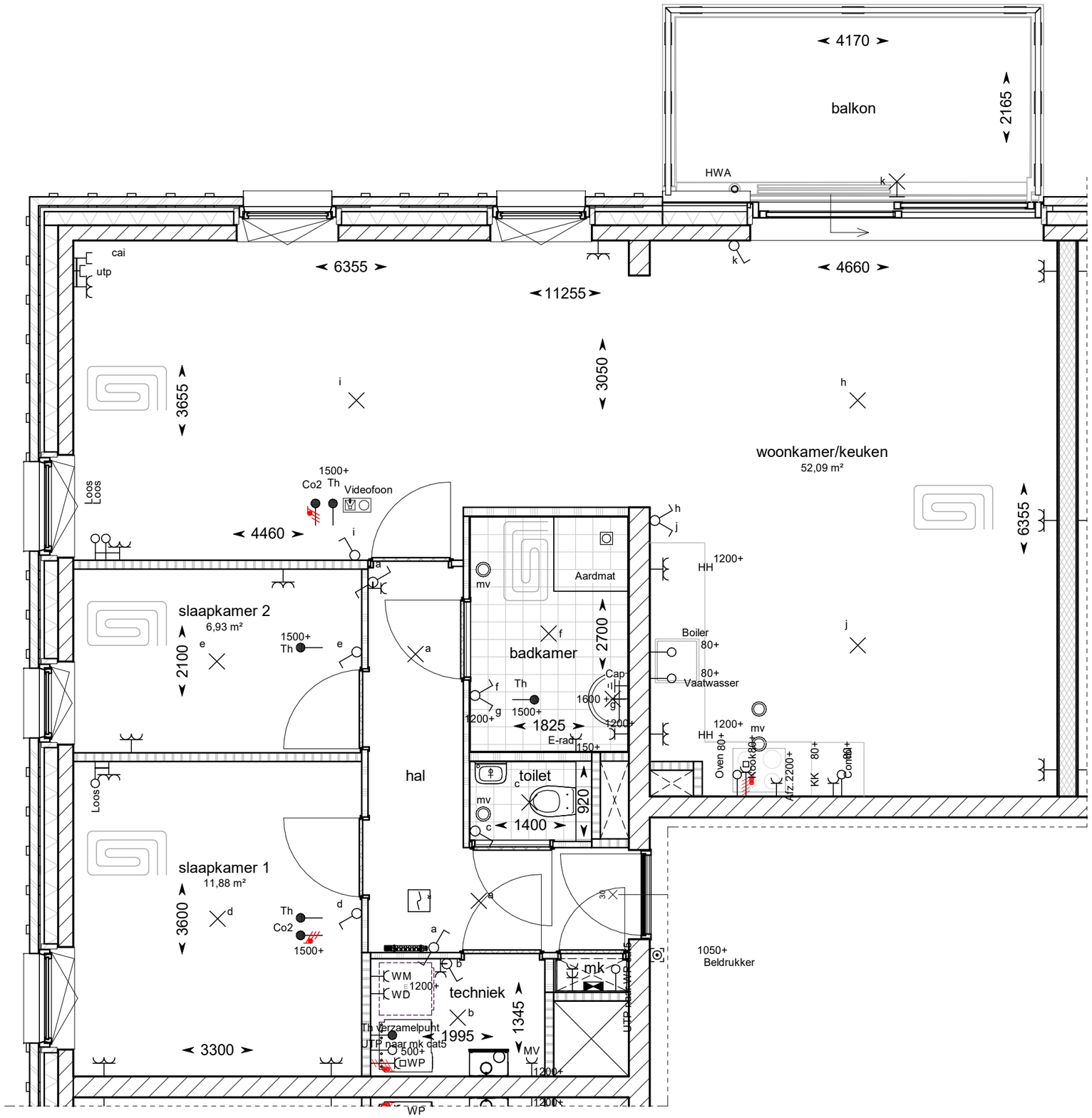

Bouwnummer 105, 205, 305

bpd
bouwfonds property development

TREBBE
ONTWIKKELT EN BOUWT

Project: Graven Es te Oldenzaal, 42 appartementen	Schaal 1 : 50
Datum 02-04-2020	Formaat A3
	Tekeningnummer VK-19

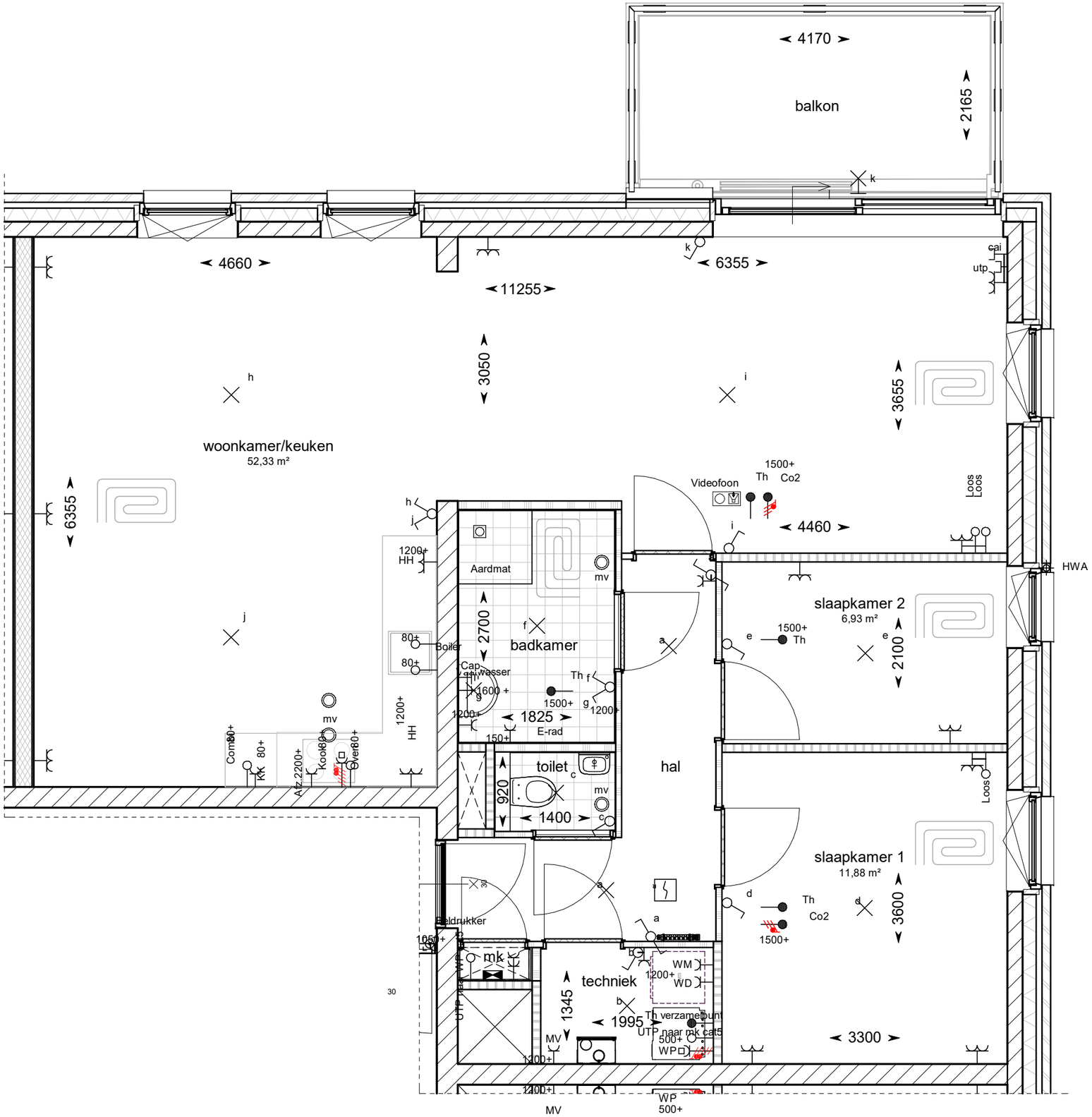

Bouwnummer 106, 206, 306

bpd
bouwfonds property development

TREBBE
ONTWIKKELT EN BOUWT

Project: Graven Es te Oldenzaal, 42 appartementen	Schaal 1 : 50
Datum 02-04-2020	Formaat A3

Tekeningnummer
VK-20

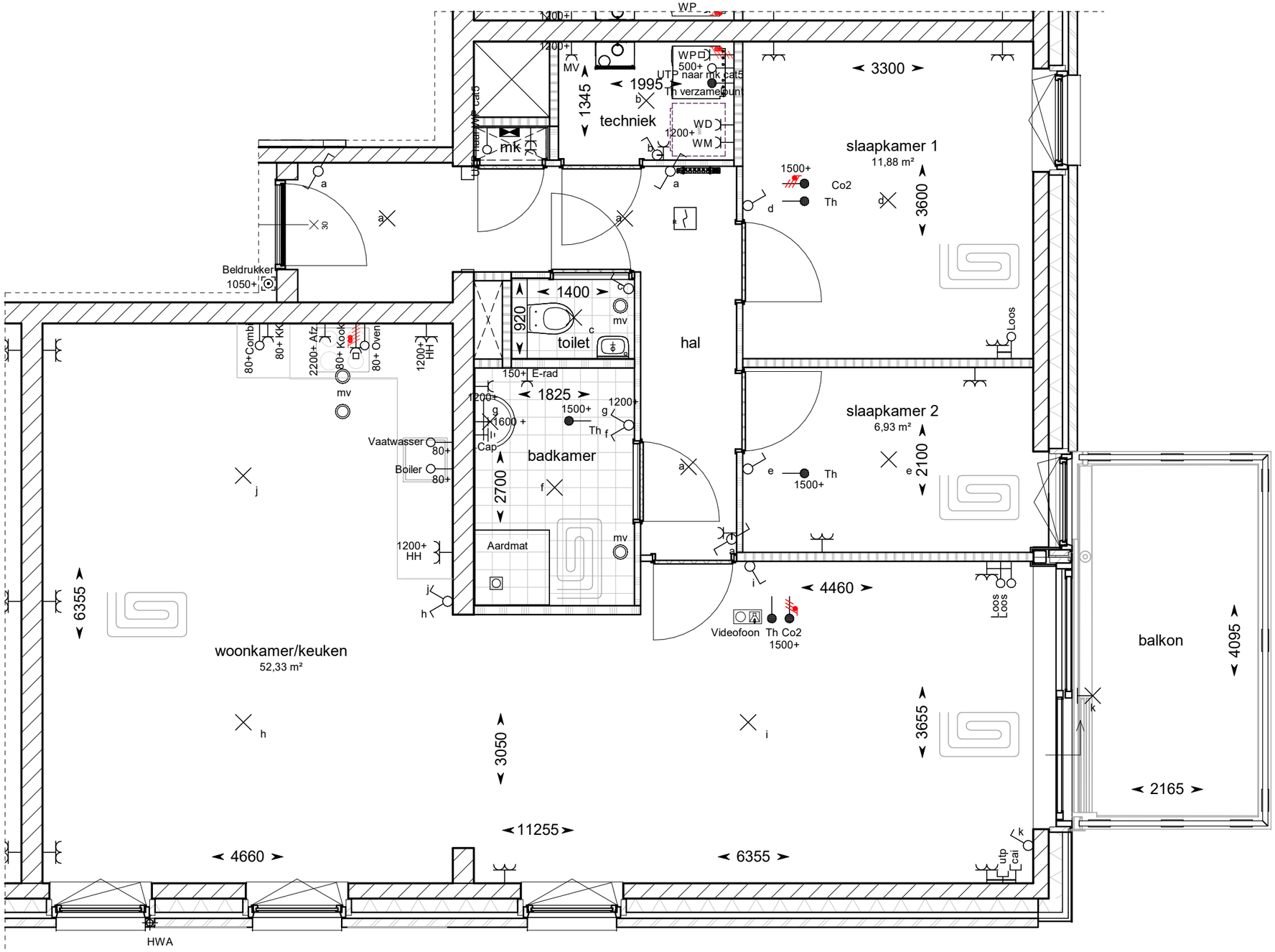

Bouwnummer 107, 207, 307

bpd
bouwfonds property development

TREBBE
ONTWIKKELT EN BOUWT

Project:
Graven Es te Oldenzaal,
42 appartementen

Schaal
1 : 50

Datum
30-10-2020

Formaat
A3

Tekeningnummer
VK-21

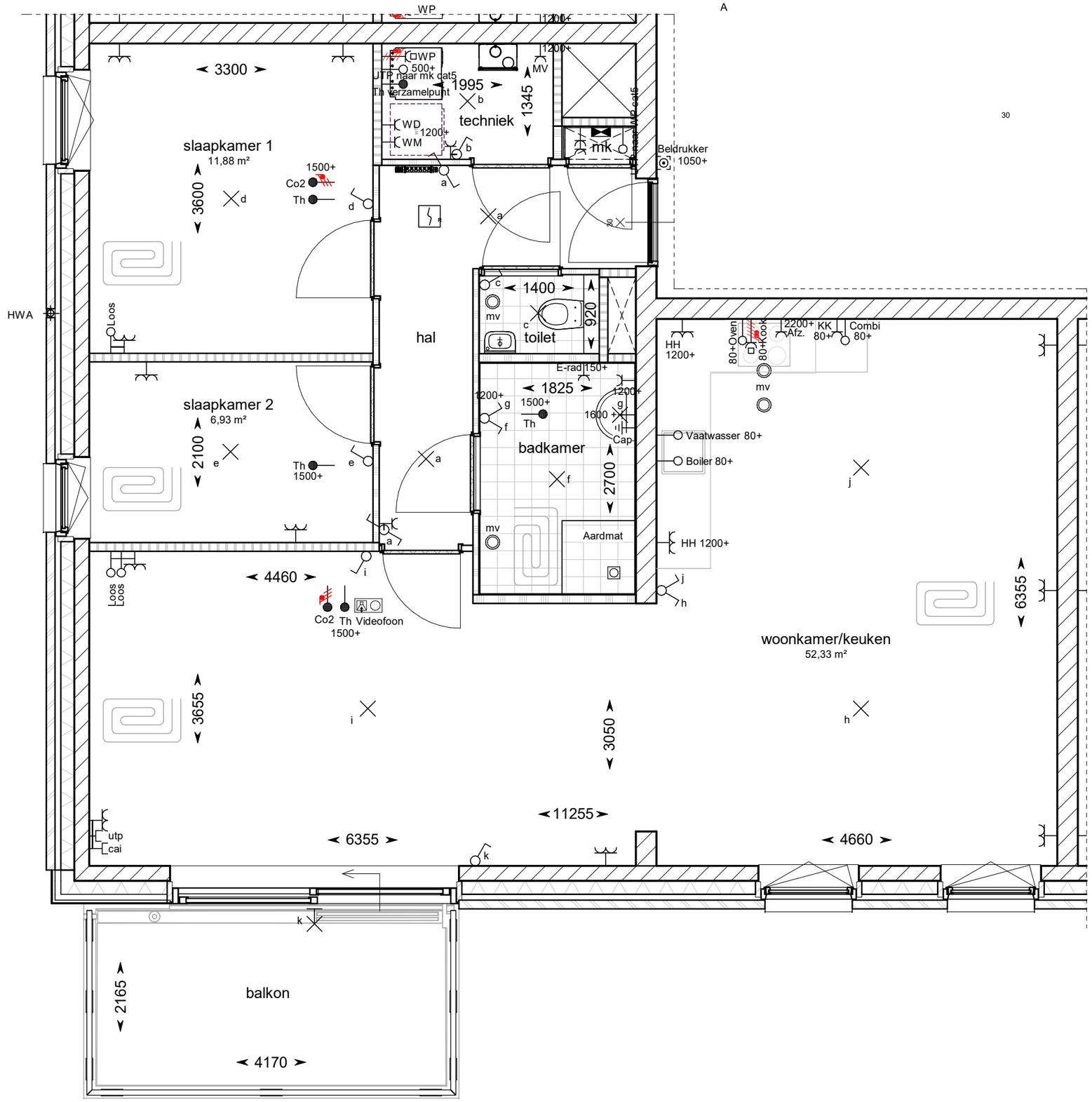

Bouwnummer 108, 208, 308

bpd
bouwfonds property development

TREBBE
ONTWIKKELT EN BOUWT

Project:
Graven Es te Oldenzaal,
42 appartementen

Schaal
1 : 50

Datum
02-04-2020

Formaat
A3

Tekeningnummer
VK-22

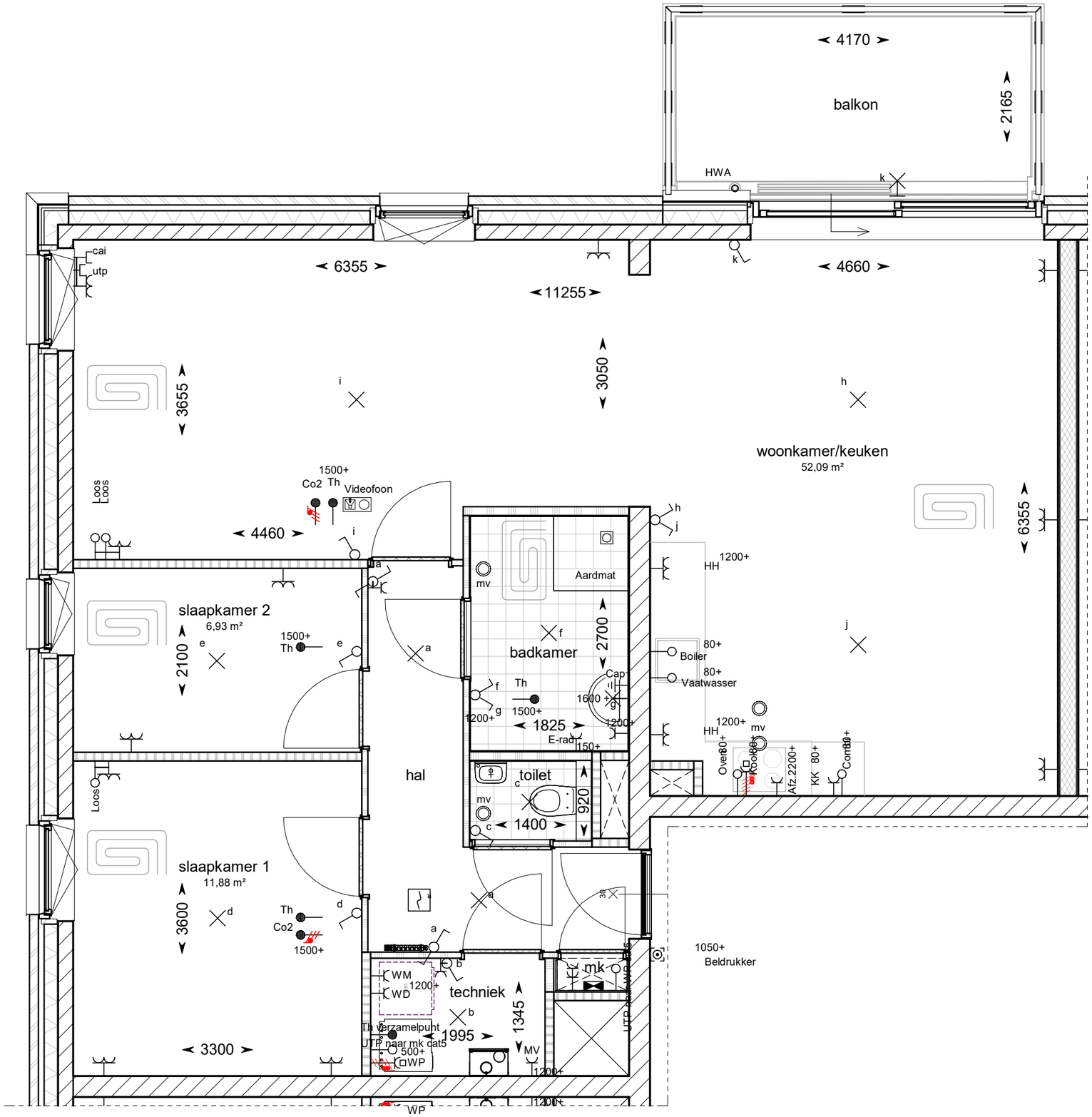

Bouwnummer 109, 209, 309

bpd
bouwfonds property development

TREBBE
ONTWIKKELT EN BOUWT

Project:
Graven Es te Oldenzaal,
42 appartementen

Schaal
1 : 50

Datum
02-04-2020

Formaat
A3

Tekeningnummer
VK-23

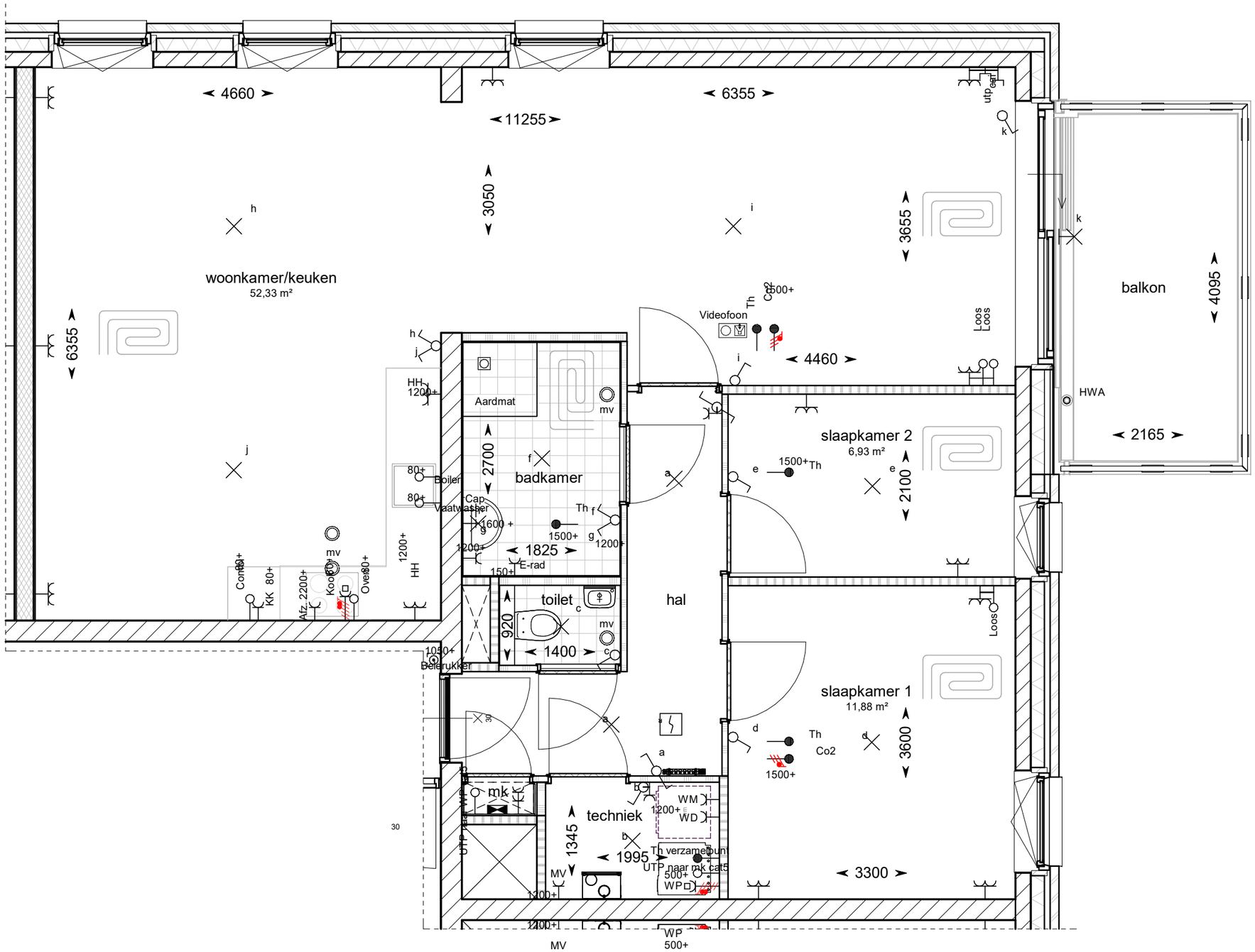

bpd
bouwfonds property development

TREBBE
ONTWIKKELT EN BOUWT

Project:
Graven Es te Oldenzaal,
42 appartementen

Schaal
1 : 50

Datum
02-04-2020

Formaat
A3

Tekeningnummer
VK-24

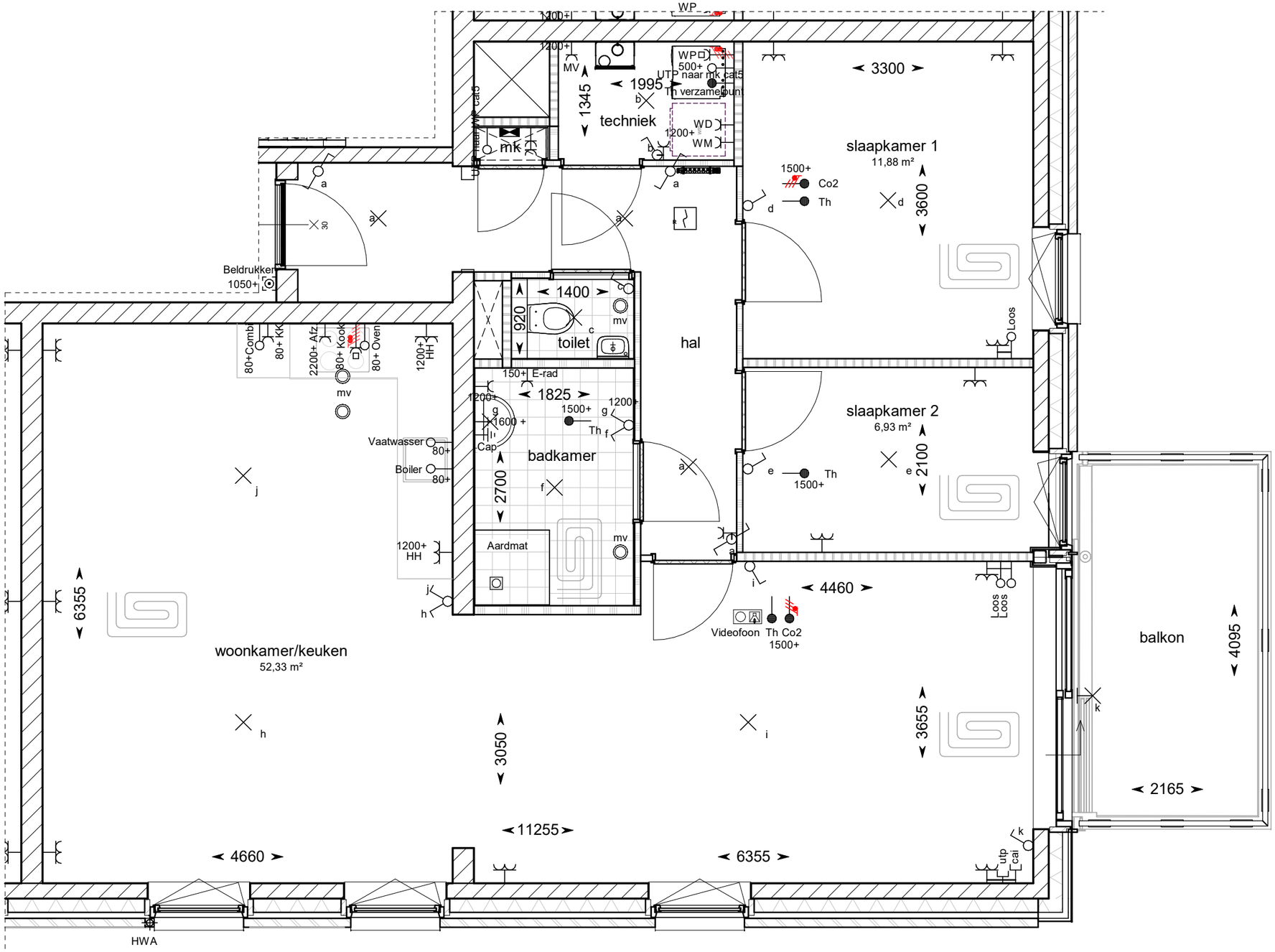

Bouwnummer 111, 211, 311

bpd
bouwfonds property development

TREBBE
ONTWIKKELT EN BOUWT

Project:
Graven Es te Oldenzaal,
42 appartementen

Schaal
1 : 50

Datum
30-10-2020

Formaat
A3

Tekeningnummer
VK-25

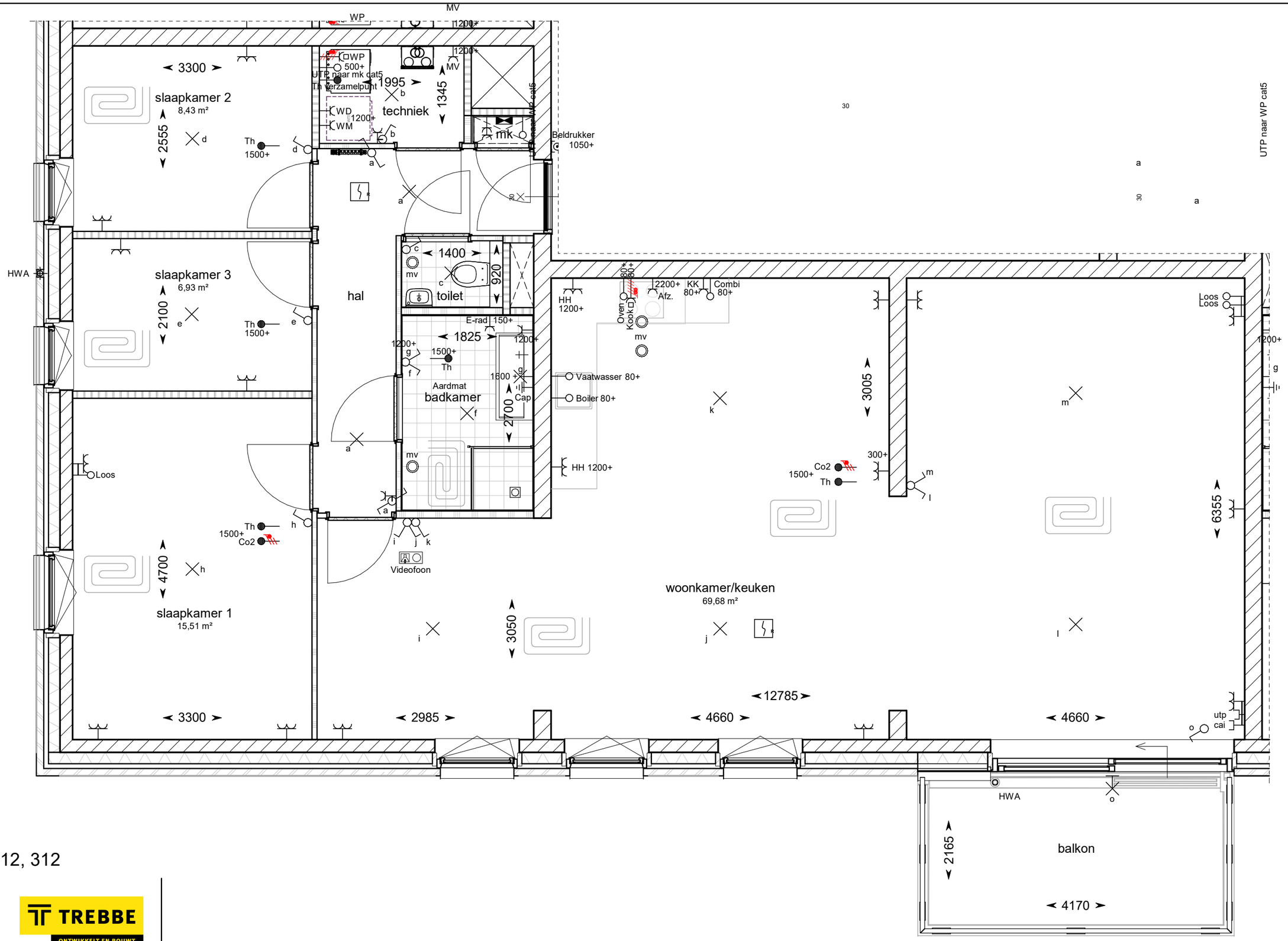

Bouwnummer 112, 212, 312

bpd
bouwfonds property development

TREBBE
ONTWIKKELT EN BOUWT

Project:
Graven Es te Oldenzaal,
42 appartementen

Schaal
1 : 50

Datum
02-04-2020

Formaat
A3

Tekeningnummer
VK-26

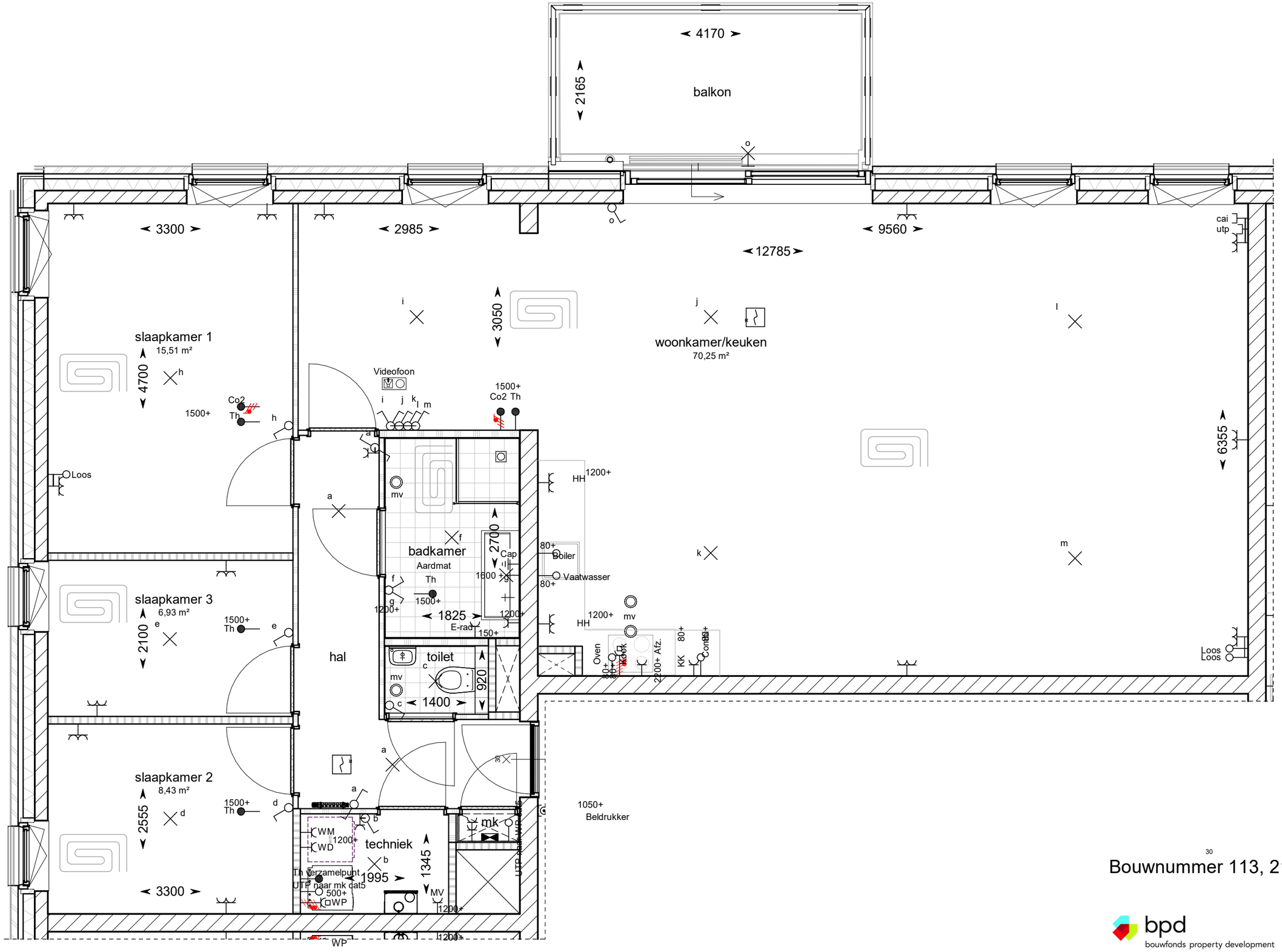

30

Bouwnummer 113, 213, 313

bpd
bouwfonds property development

TREBBE
ONTWIKKELT EN BOUWT

Project:
Graven Es te Oldenzaal,
42 appartementen

Schaal
1 : 50

Datum
02-04-2020

Formaat
A3

Tekeningnummer
VK-27

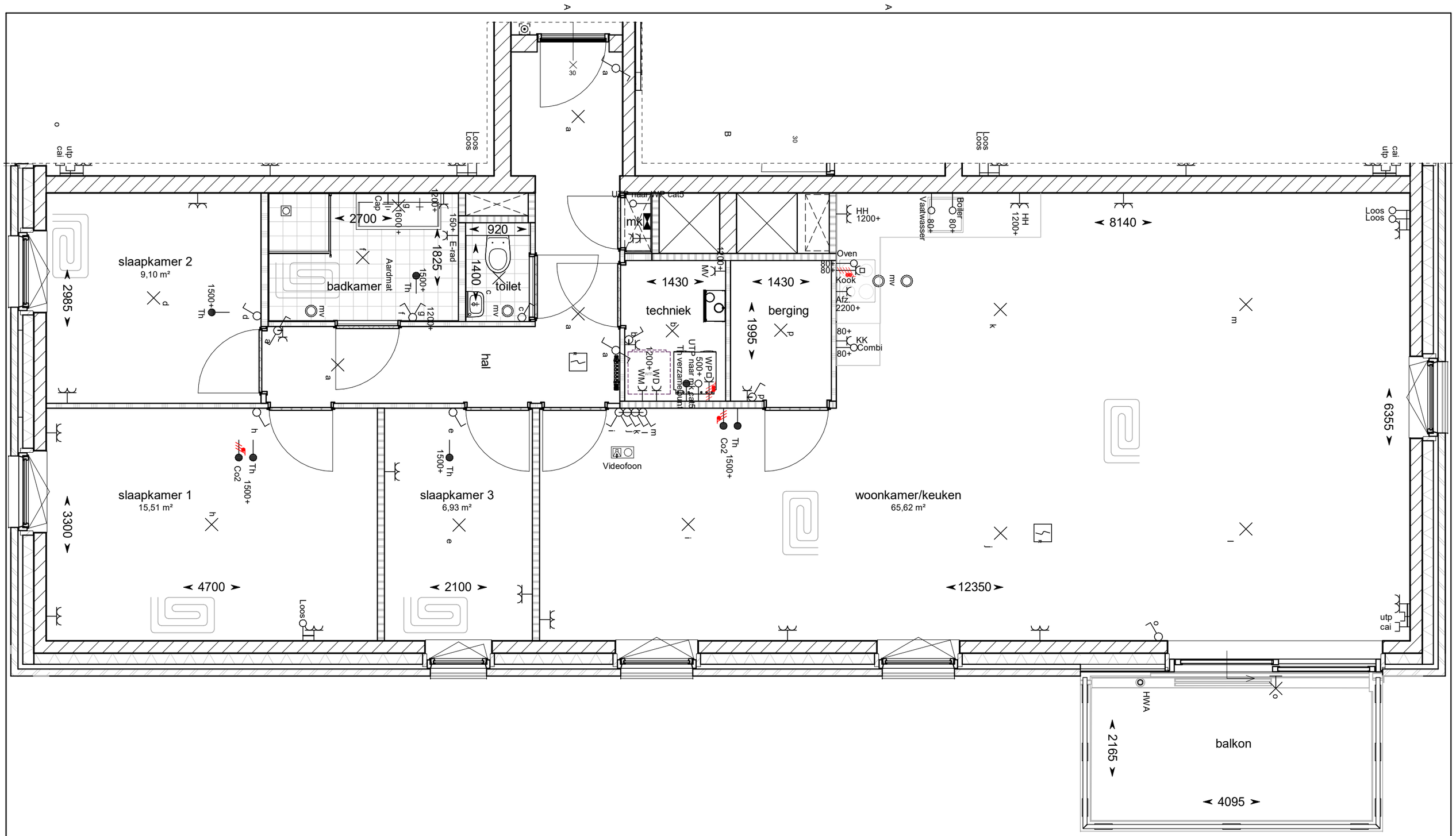

Bouwnummer 114, 214, 314

bpd
bouwfonds property development

TREBBE
ONTWIKKELT EN BOUWT

Project:
Graven Es te Oldenzaal,
42 appartementen

Schaal
1 : 50

Datum
30-10-2020

Formaat
A3

Tekeningnummer
VK-28

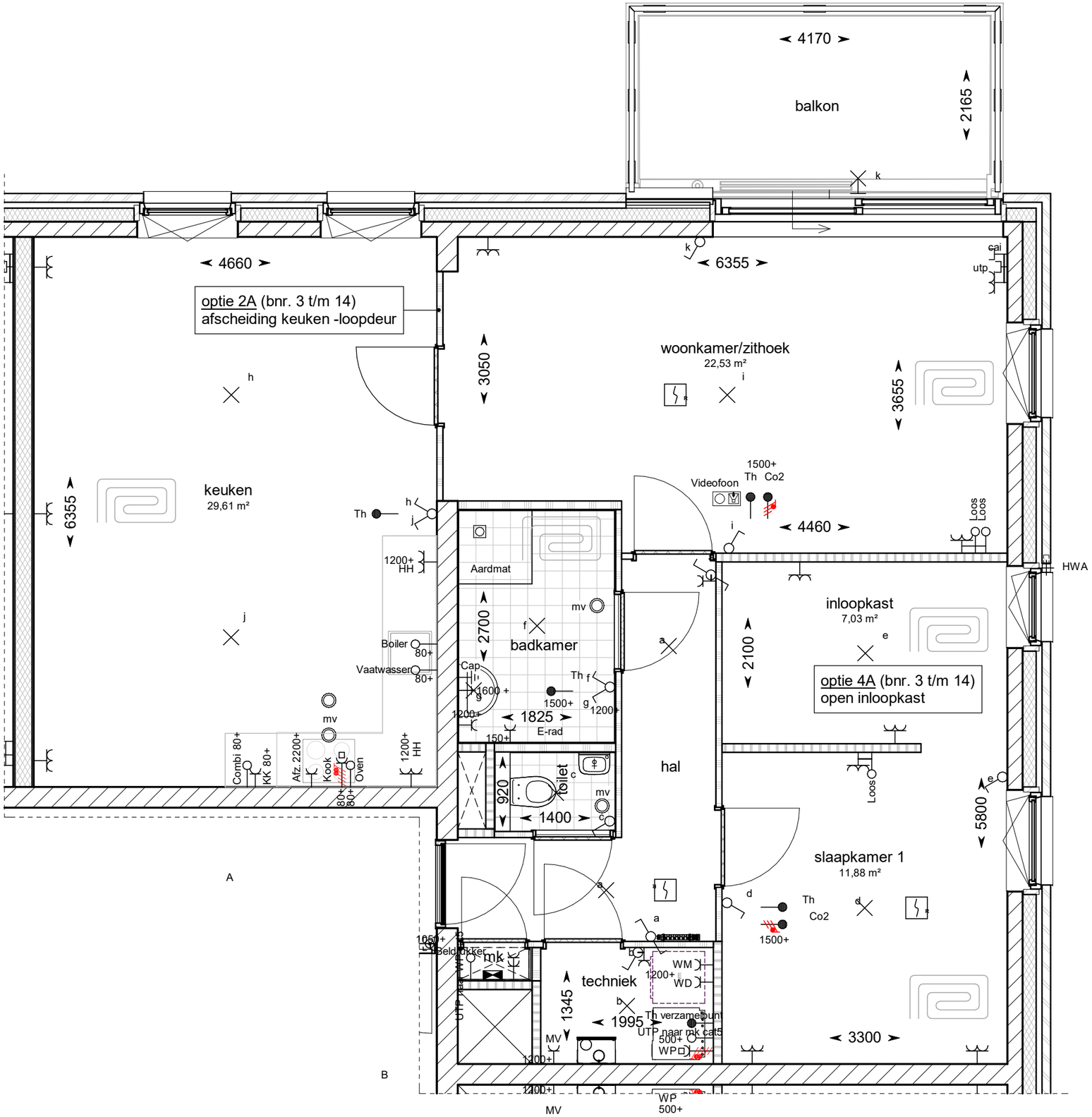

Optie 2A - afscheiding keuken -loopdeur
Optie 4A - open inloopkast

bouwnummer 106, 206, 306

bpd
bouwfonds property development

TREBBE
ONTWIKKELT EN BOUWT

Project: Graven Es te Oldenzaal, 42 appartementen	Schaal 1 : 50
Datum 02-04-2020	Formaat A3
	Tekeningnummer VK-29

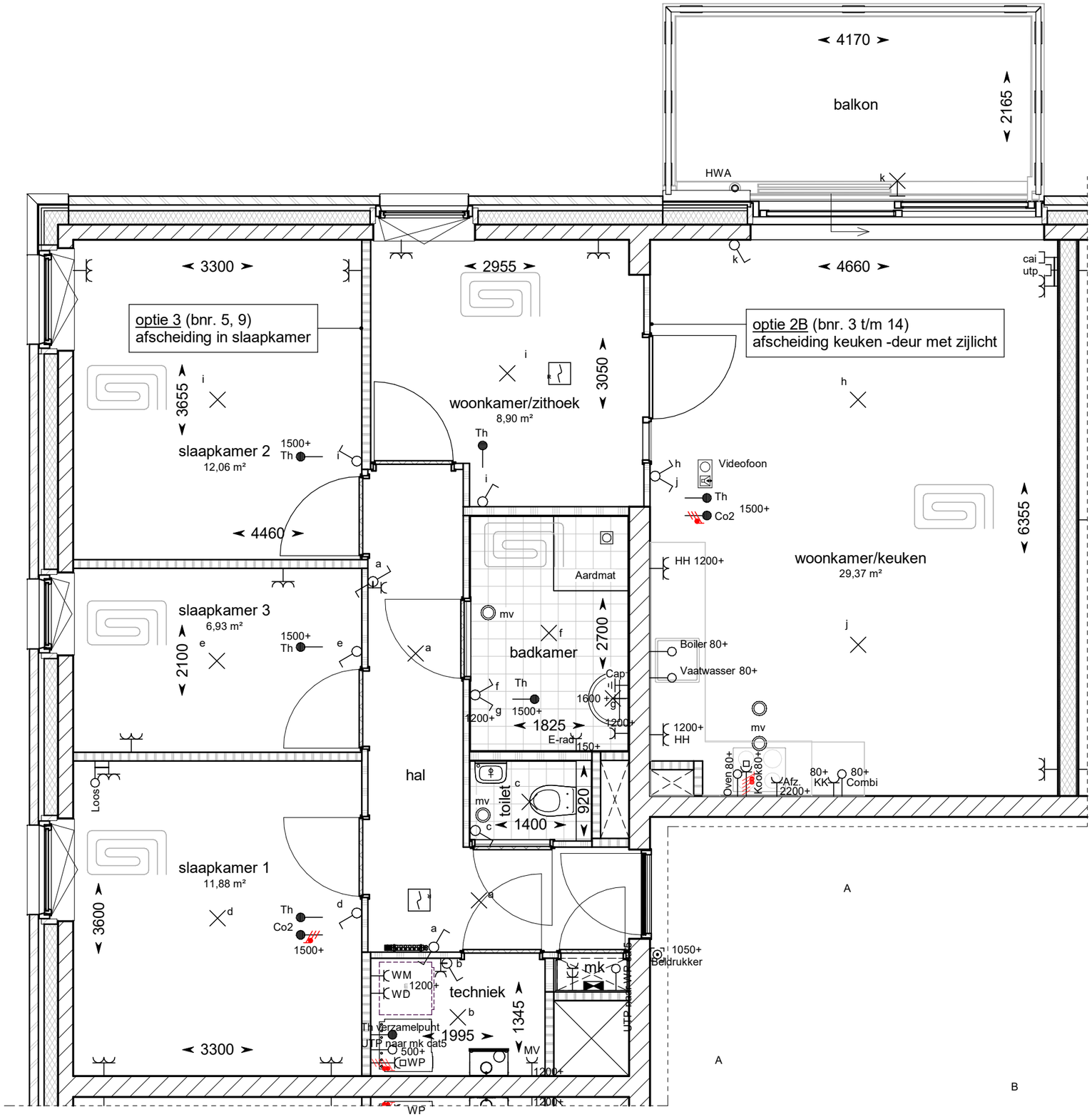

Optie 2B - afscheiding keuken -deur met zijlicht
Optie 3 - afscheiding in slaapkamer

bouwnummer 109, 209, 309

bpd
bouwfonds property development

TREBBE
ONTWIKKELT EN BOUWT

Project: Graven Es te Oldenzaal, 42 appartementen	Schaal 1 : 50
Datum 02-04-2020	Formaat A3
	Tekeningnummer VK-30

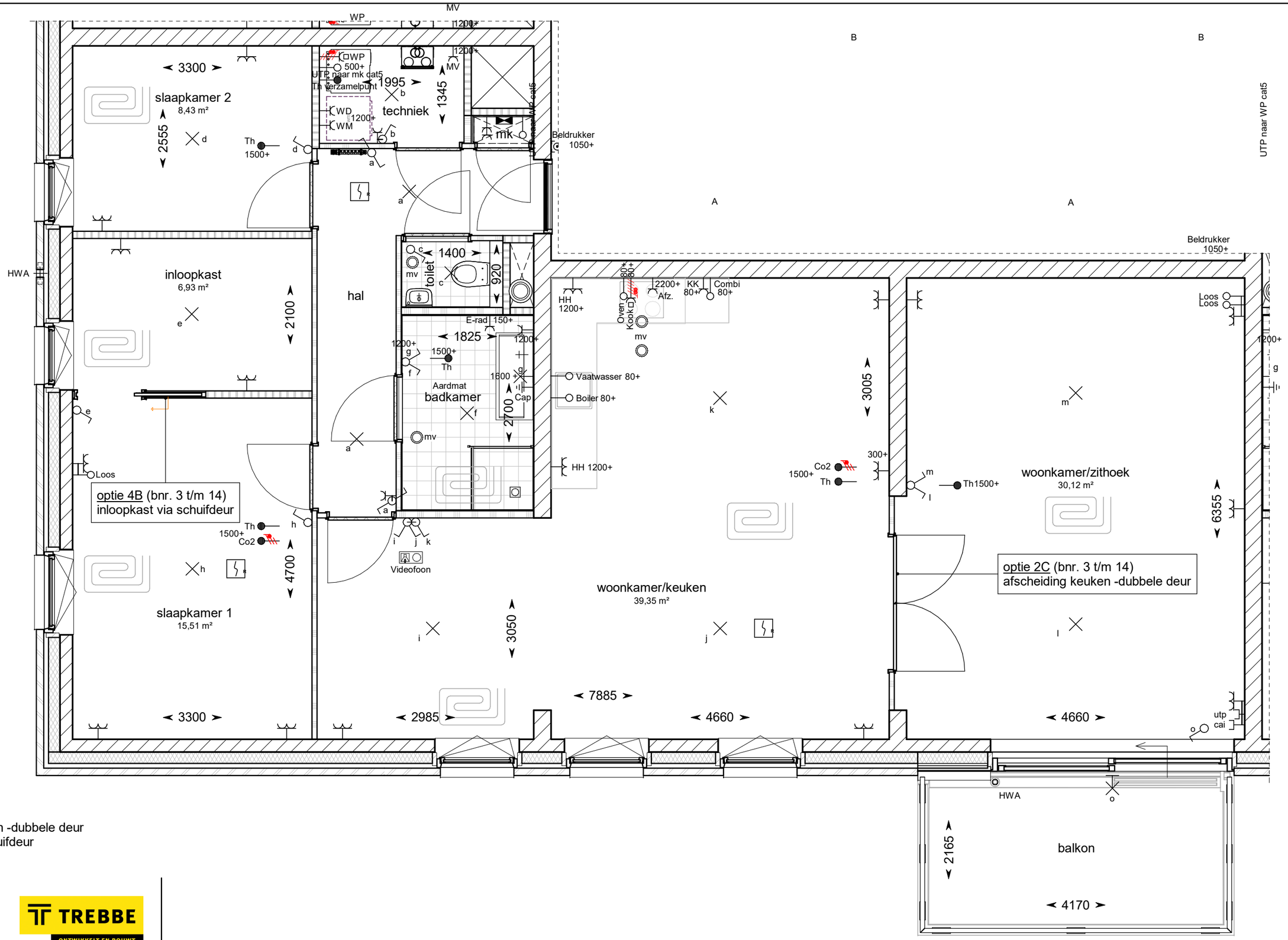

Optie 2C - afscheiding keuken -dubbele deur
Optie 4B - inloopkast via schuifdeur

bouwnummer 112, 212, 312

bpd
bouwfonds property development

TREBBE
ONTWIKKELT EN BOUWT

Project: Graven Es te Oldenzaal, 42 appartementen	Schaal 1 : 50
Datum 02-04-2020	Formaat A3

Tekeningnummer
VK-31

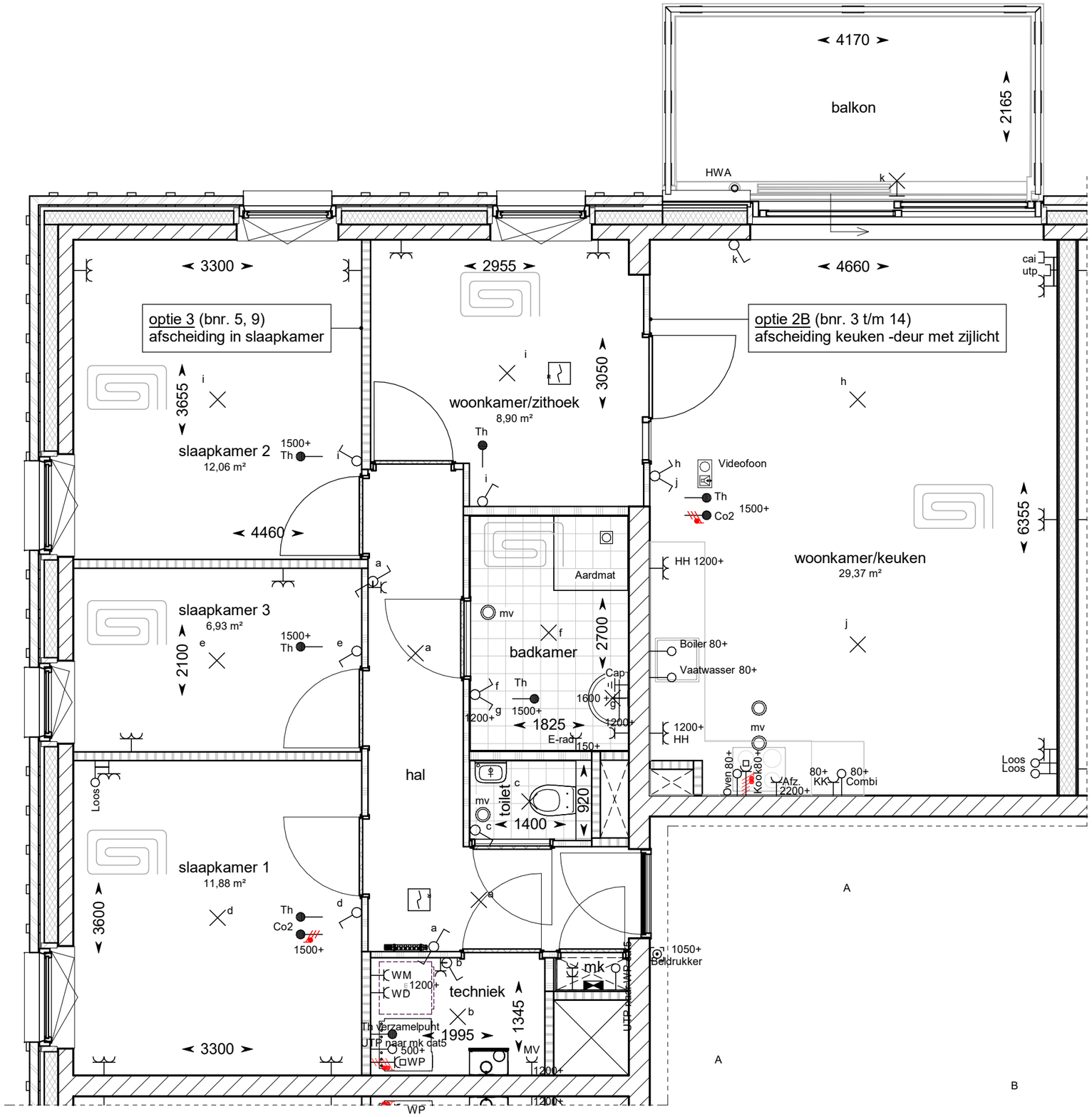

Optie 2B - afscheiding keuken -deur met zijlicht
Optie 3 - afscheiding in slaapkamer

bouwnummer 105, 205, 305

bpd
bouwfonds property development

TREBBE
ONTWIKKELT EN BOUWT

Project: Graven Es te Oldenzaal, 42 appartementen	Schaal 1 : 50
Datum 02-04-2020	Formaat A3
	Tekeningnummer VK-32

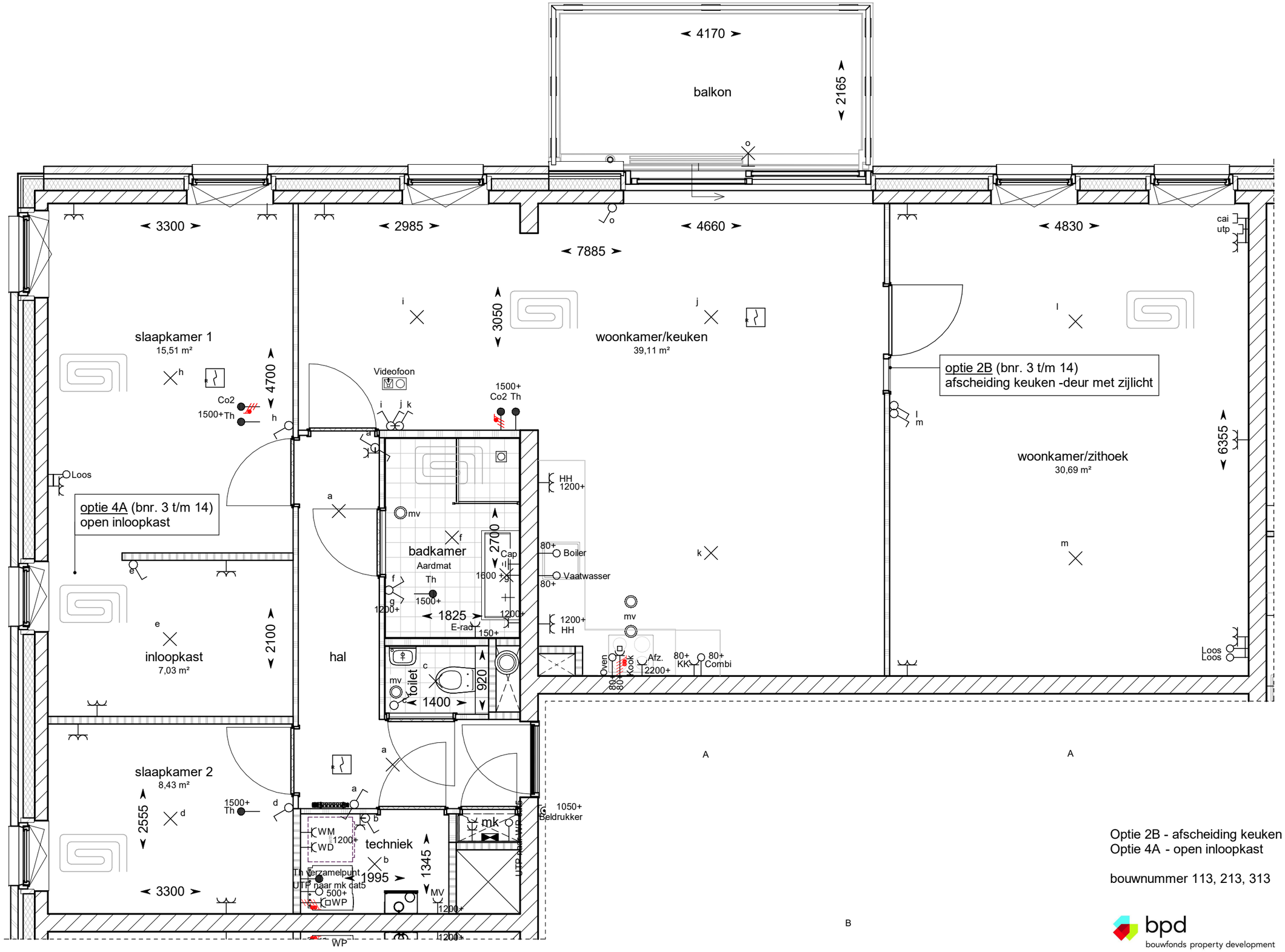

Optie 2B - afscheiding keuken -deur met zijlicht
Optie 4A - open inloopkast

bouwnummer 113, 213, 313

bpd
bouwfonds property development

TREBBE
ONTWIKKELT EN BOUWT

Project: Graven Es te Oldenzaal, 42 appartementen	Schaal 1 : 50
Datum 02-04-2020	Formaat A3
	Tekeningnummer VK-33

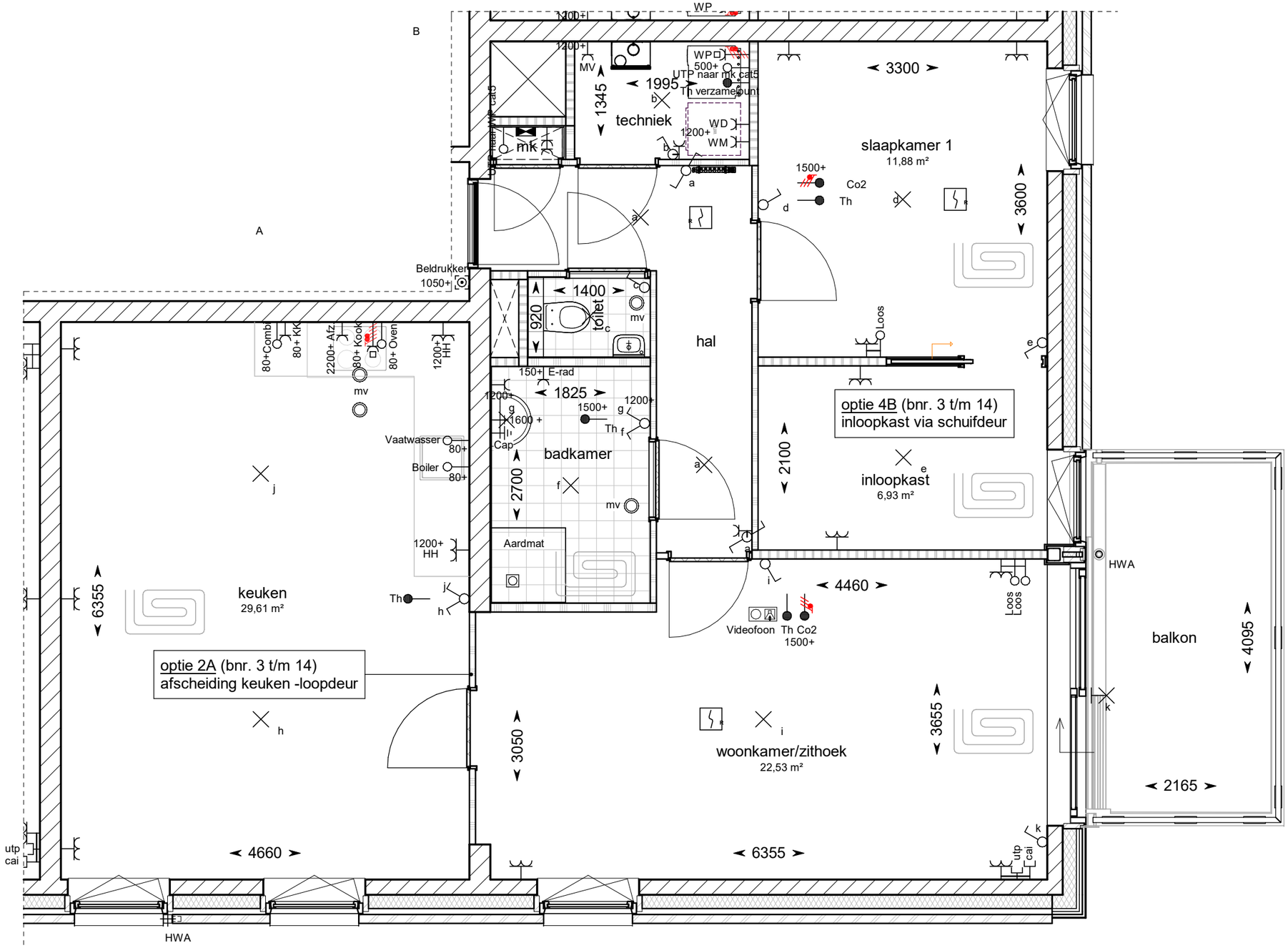

Optie 2A - afscheiding keuken -loopdeur
Optie 4B - inloopkast via schuifdeur

bouwnummer 107, 207, 307

bpd
bouwfonds property development

TREBBE
ONTWIKKELT EN BOUWT

Project: Graven Es te Oldenzaal, 42 appartementen	Schaal 1 : 50
Datum 02-04-2020	Formaat A3

Tekeningnummer
VK-34

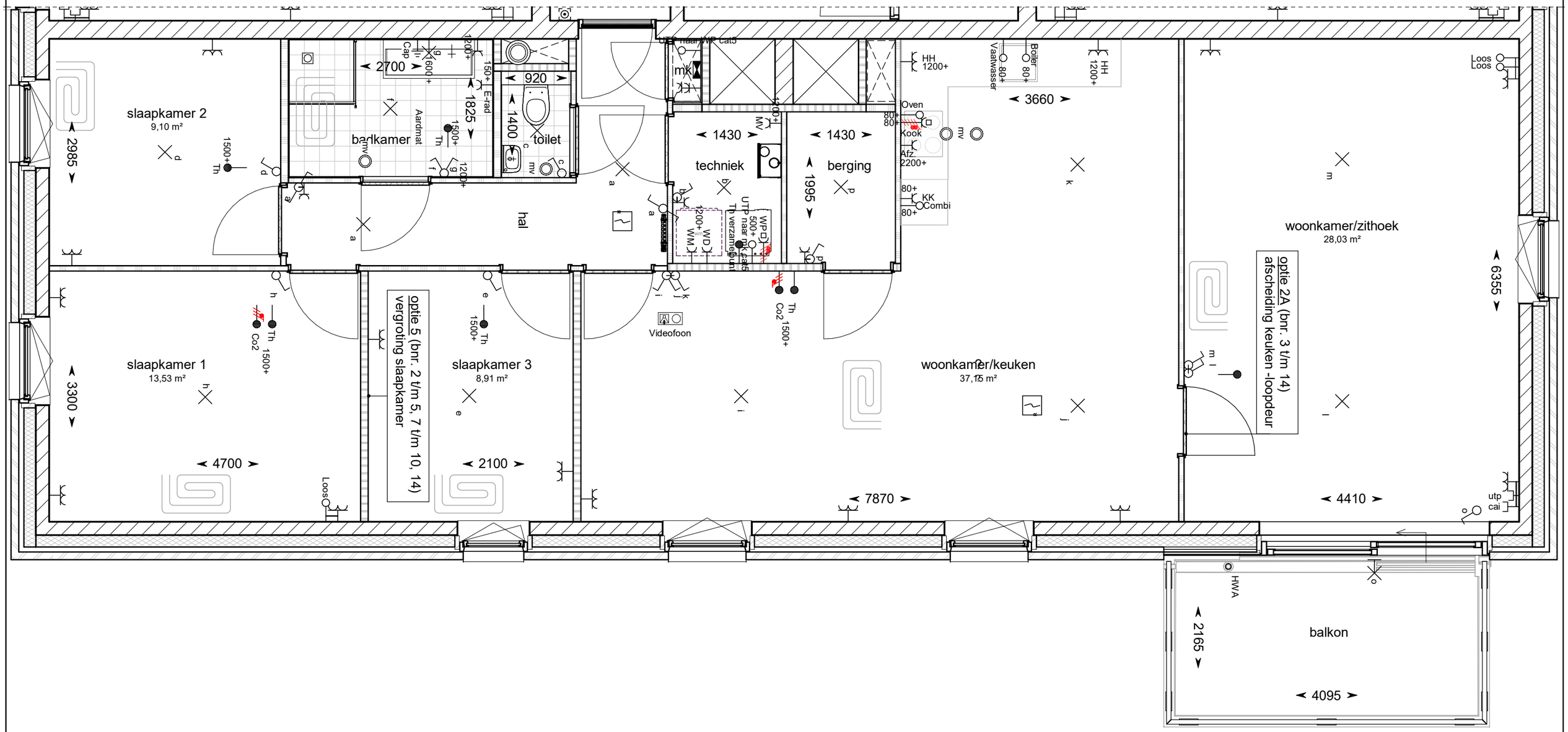

Optie 2A - afscheiding keuken -loopdeur
Optie 5 - vergroting slaapkamer

bouwnummer 114, 214, 314

bpd
bouwfonds property development

TREBBE
ONTWIKKELT EN BOUWT

Project: Graven Es te Oldenzaal, 42 appartementen	Schaal 1 : 50
Datum 02-04-2020	Formaat A3

Tekeningnummer
VK-35

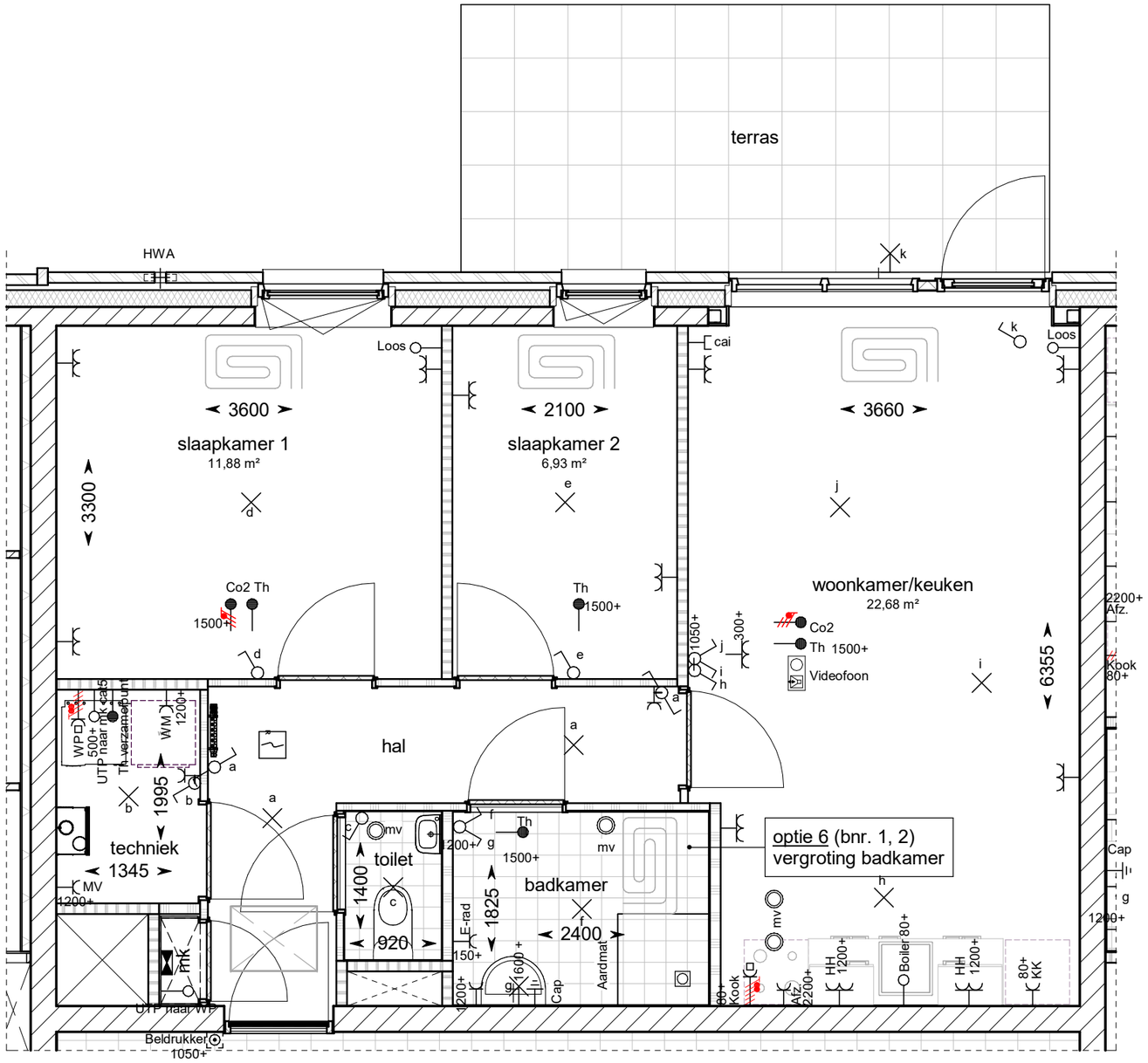

optie 6 - vergroting badkamer

bouwnummer 101, 201, 301

bpd
bouwfonds property development

TREBBE
ONTWIKKELT EN BOUWT

Project: Graven Es te Oldenzaal, 42 appartementen	Schaal 1 : 50
Datum 02-04-2020	Formaat A3

Tekeningnummer
VK-36

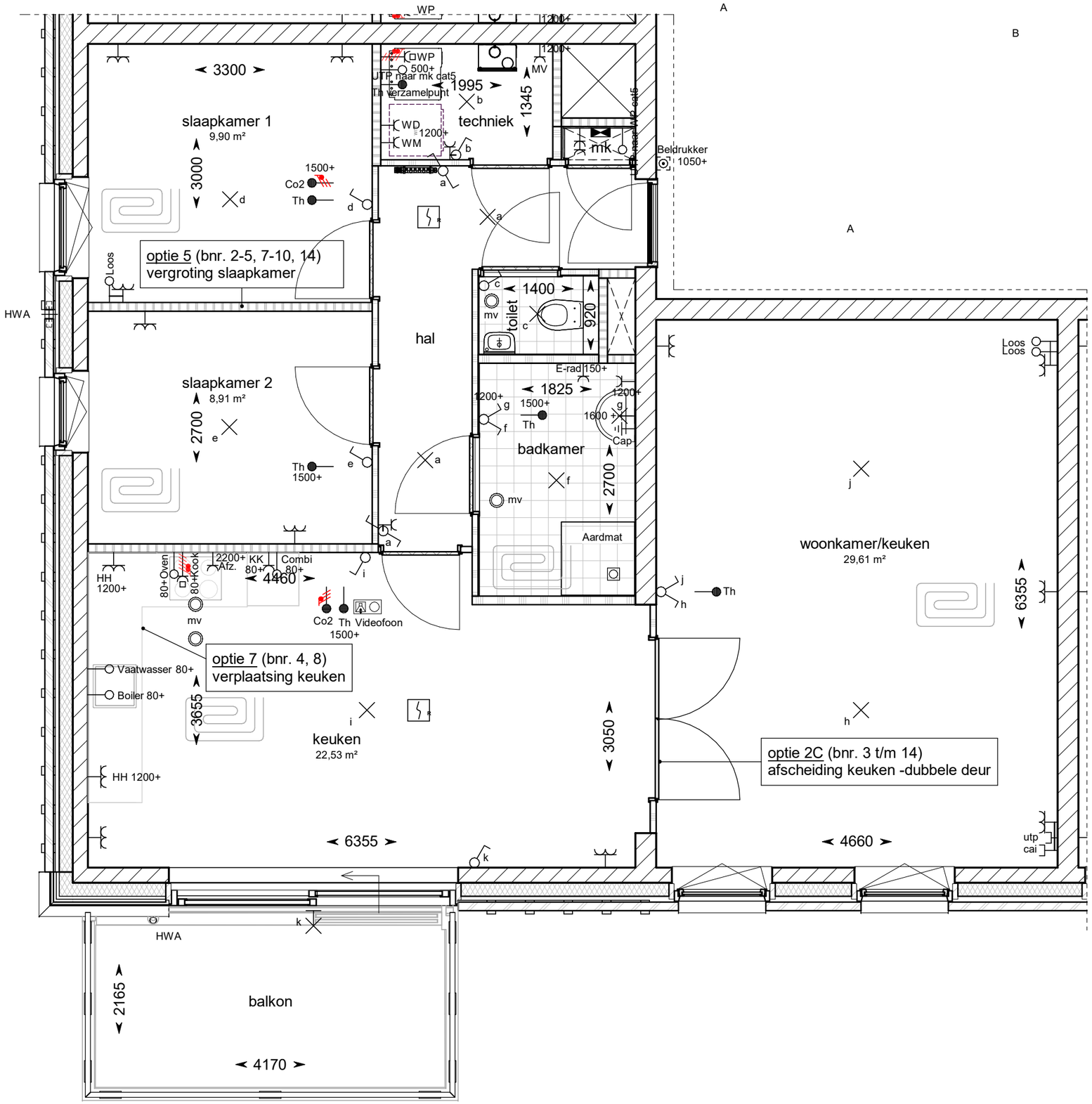

Optie 2C - afscheiding keuken -dubbele deur
Optie 5 - vergroting slaapkamer 2
Optie 7 - verplaatsing keuken

bouwnummer 104

bpd
bouwfonds property development

TREBBE
ONTWIKKELT EN BOUWT

Project: Graven Es te Oldenzaal, 42 appartementen	Schaal 1 : 50
Datum 02-04-2020	Formaat A3
	Tekeningnummer VK-37